

เอกสารสอบเทียบความถูกต้องของเครื่องมือทดสอบ

229/7-8 ถนนจรัญสนิทวงศ์ แขวงบางอ้อ เขตบางพลัด กทม. 10700 โทร. 02-885-5801-2 โทรสาร.02-885-5803

A26-2025

Sound Level Meter Model BSWA309

Dued Date of Calibrate : 1 - 4, April 2025

Frequency : 1000 \pm 1 %

Calibration Report

No.	Serial No.	Before Adjust	After Adjust	Inspection Result
1	540077	93.2	94.0	Pass
2	540074	92.8	94.0	Pass
3	540051	93.4	94.0	Pass

(Mr.Yuttapoom Pandee)



(Mr.Artit Ponsongcram)

229/7-8 ถนนจรัญสนิทวงศ์ แขวงบางอ้อ เขตบางพลัด กทม. 10700 โทร. 02-885-5801-2 โทรสาร.02-885-5803

A26-2025

Calibration Method

Calibration Data

High Volume Air Sampler Data		Calibration Data		
Recorder No.	Blower No.	Date	Actual Flowrate	R ²
1	17	01/04/2025	$y = 27.015x + 4.7685$	0.9981
2	16	01/04/2025	$y = 27.543x + 3.9547$	0.9975
3	3	01/04/2025	$y = 26.877x + 4.254$	0.9962
4	5	01/04/2025	$y = 25.551x + 5.3955$	0.9995
5	18	01/04/2025	$y = 27.214x + 4.0505$	0.9983
6	14	01/04/2025	$y = 28.395x + 2.5113$	0.9951

(Mr.Yuttapoom Pandee)



(Mr. Artit Ponsonggram)



Metrology and Calibration Department
Electrical Maintenance Division
Electricity Generating Authority of Thailand

81 Moo 11 Bangkrual - Sainoi Rd., Sainoi, Nonthaburi 11150 Tel. (662) 436-8789 Ext. 6155



Certificate of Calibration

Issued by : Vibration Laboratory
Certificate No. : 25V0070
Reference No. : CWATE01V003
Received Date : 10 June 2025
Calibrated Date : 12 June 2025

Page 1 of 3

Client : บริษัท วอเตอร์ อินดัสทรี แอนด์ คอนซัลแทนท์ จำกัด
Address : 229/7-8 ซ.เจริญชนบท 95/1 แขวงบางซื่อ เขตบางพลัด กรุงเทพมหานคร 10700
Equipment : Vibration Meter
Manufacture /Brand : Instantel
Model : Minimate Plus
Serial No./ ID No. : BE17487

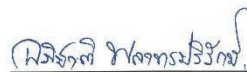

(Mr. Apichart Palatornpariruk)

Authorized Signatory

Issue Date 12 June 2025

This certificate is issued in accordance with the conditions of accreditation granted by The National Accreditation Council of Thailand which has assessed the measurement capability of the laboratory and its traceability to recognised national standards and to the units of measurement realised at the corresponding national standards laboratory. This certificate may not be reproduced other than in full, except with the prior written approval of the head of Calibration services and environmental analysis department. This reported measurement result relates only the measurand and applies only at the time of measurement.

FM-02/QP-MCC-09 Rev.5

e-mail : MCC@egat.co.th



Metrology and Calibration Department
Electrical Maintenance Division
Electricity Generating Authority of Thailand

Continued of Calibration Report

Certificate No. 25V0070

Page 2 of 3

Reference Standard Used

Description	Manufacture/Model	Serial No.	Traceable No.	Due Date
Accelerometer Type 8305	Bruel & Kjaer	2378223	AV-0038-24	13 November 2026
Conditioning Amplifier Type 2626	Bruel & Kjaer	1242376	AV-0004-25	06 March 2027
Digital Multimeter /8846A	FLUKE	4330020	24E513	22 September 2025

Traceability

This certificate provides traceability of measurement to the International System of Units (SI) through

- National Institute of Metrology (Thailand) (NIMT)
- Metrology and Calibration Department (EGAT)

Environmental Conditions

The calibration was performed in an environment of (23±2)°C and (50±10)%RH

Measurement Method

The unit under calibration was calibrated by comparison with standard accelerometer. The calibration method is based on WI-MCC-E-301.

Uncertainty of Measurement

The measurement uncertainty are labeled on the following pages completed the expanded uncertainty that calculated in accordance with the method to describe in M3003, using coverage factor $k=2$, The value of the measured lies within the assigned ranges the measured lies within the assigned ranges of values to a coverage probability of approximately 95%.

Tabulation of Results

The measurement results, labeled in the following pages give the calibration results and associated measurement uncertainties.



Metrology and Calibration Department
Electrical Maintenance Division
Electricity Generating Authority of Thailand

Continued of Calibration Report

Certificate No. 25V0070

Page 3 of 3

Measurement Results

DESCRIPTION Frequency (Hz)	STD Applied Value (mm/s _r)	UUC Reading (mm/s _r)	Uncertainty (± mm/s _r)	Direction
20	10.00	10.30	0.15	Vertical (V)
40	10.00	10.20	0.15	
63	10.00	10.10	0.15	
80	10.00	10.00	0.14	
20	10.00	10.20	0.15	Transverse (T)
40	10.00	10.00	0.14	
63	10.00	9.91	0.14	
80	10.00	9.91	0.14	
20	10.00	10.20	0.15	Longitudinal (L)
40	10.00	9.91	0.14	
63	10.00	9.78	0.14	
80	10.00	9.65	0.14	

Note

Transducer Part : 714A9701

Serial No. : BG21203

End Certificate of Calibration

บันทึกปริมาณการใช้วัสดุระเบิด

บัญชีรายชื่อยึดวัตถุระเบิดประจำสถานที่ทำการของผู้รับใบอนุญาต

วัน เดือน ปี	รายรับ				รายจ่าย				หมายเหตุ
	วัตถุระเบิด	ปุ๋ยแอมโมเนีย	ANFO	แก๊สไฟฟ้า	วัตถุระเบิด	ปุ๋ยแอมโมเนีย	ANFO	แก๊สไฟฟ้า	
	นัด	กิโลกรัม	กิโลกรัม	ดอก	นัด	กิโลกรัม	กิโลกรัม	ดอก	
ยอดยกมา	1,475	19,200	-	432					ยกมาจาก ป.5 ที่ 10/2566
ค.ค. 67			9,789		325	9,200	9,789	432	
พ.ย. 67	1,250	15,000	16,492	12,800	516	15,500	16,492	777	
ธ.ค. 67	-	15,000	19,790	-	634	18,600	19,790	1,221	
ม.ค. 68	2,500	30,000	19,578	-	497	18,400	19,578	1,063	
รวมรับ	5,225	79,200	65,649	13,232					
รวมจ่าย	1,972	61,700	65,649	3,493					
คงเหลือ	3,253	17,500	-	9,739					

ลงชื่อ.....

(นายสุทัศน์ ตั้งทวาทประสิทธิ์)

วันที่ 31 มกราคม 2568



ตรวจสอบรายการรับ - จ่าย และยึดวัตถุระเบิดคงเหลือแล้ว

ถูกต้องตามความเป็นจริง

ลงชื่อ.....

(.....)

นายทะเบียนท้องที่.....

.....

บัญชีรายชื่อยึดวัตถุระเบิด ประจำเดือน มกราคม พ.ศ. 2568

ชื่อผู้รับใบอนุญาต บริษัท ทศนาชลบุรี จำกัด ใช้ที่ ตำบล ห้วยกะปิ อำเภอ เมือง จังหวัด ชลบุรี

ใบอนุญาตฉบับที่ 9/2567 ลงวันที่ 30 กันยายน 2567 สำหรับใช้การ ทำเหมือง

วันที่	รายรับ				รายจ่าย				หมายเหตุ
	วัตถุระเบิด	ปุ๋ย แอมโมเนีย	ANFO	แก๊สไฟฟ้า	วัตถุระเบิด	ปุ๋ย แอมโมเนีย	ANFO	แก๊สไฟฟ้า	
	(นัด)	(กิโลกรัม)	(กิโลกรัม)	(ดอก)	(นัด)	(กิโลกรัม)	(กิโลกรัม)	(ดอก)	
ยอดยกมา	1,250	5,900		10,802					
1			-						
2			-						
3			-						
4			718		22	675	718	43	
5			-						
6			665		20	625	665	41	
7			692		20	650	692	42	
8			692		21	650	692	42	
9			745		20	700	745	42	
10			665		21	625	665	57	
11			692		20	650	692	55	
12			-						
13			692		27	650	692	58	
14			718		25	675	718	54	
15	-	15,000	1,091	-	28	1,025	1,091	57	น. 13 เอ็กซ์ โพลีฟอส จำกัด
16			1,037		24	975	1,037	56	
17			1,117		26	1,050	1,117	62	
18			1,011		26	950	1,011	60	
19			-						
20			1,064		22	1,000	1,064	45	
21			1,064		20	1,000	1,064	42	
22			1,144		21	1,075	1,144	43	
23			984		22	925	984	52	
24			1,117		20	1,050	1,117	50	
25	-	15,000	1,037	-	20	975	1,037	53	น. 13 เอ็กซ์ โพลีฟอส จำกัด
26			-						
27			1,037		22	975	1,037	50	
28			-						
29			-						
30			798		25	750	798	29	
31	2,500	-	798	-	25	750	798	30	น. 13 เอ็กซ์ โพลีฟอส จำกัด
รวมรับ	3,750	35,900	19,578	10,802					
รวมจ่าย	497	18,400	19,578	1,063					
คงเหลือ	3,253	17,500	-	9,739					



ผู้รับใบอนุญาต

(นายสุทัศน์ ตั้งทวาทประสิทธิ์)

วันที่ 31 มกราคม 2568

ปท. 21388

แบบ ป.13

บัญชีรายละเอียดวัดระเบิดประจำสถานที่ทำการของผู้รับใบอนุญาต

วัน เดือน ปี	รายรับ				รายจ่าย				หมายเหตุ
	วัดระเบิด	ปุ๋ยแอมโมฯ	ANFO	แก๊สไฟฟ้า	วัดระเบิด	ปุ๋ยแอมโมฯ	ANFO	แก๊สไฟฟ้า	
	นัด	กิโลกรัม	กิโลกรัม	คอก	นัด	กิโลกรัม	กิโลกรัม	คอก	
ยอดยกมา	2,500	10,000		425	-	-	-	-	ยกมาจาก ป.ร ที่ 3/2566
มี.ค. 67	2,925	-	2,926	6,300	125	2,750	2,926	425	
เม.ย. 67	-	15,000	7,714	-	200	7,250	7,714	400	
พ.ค. 67	-	-	4,123	-	150	3,875	4,123	350	
มี.ย. 67	-	-	-	-	-	-	-	-	
ก.ค. 67	-	-	11,305	-	475	10,625	11,305	1,050	
ส.ค. 67	-	15,000	8,831	-	350	8,300	8,831	900	
ก.ย. 67	-	15,000	11,810	-	325	11,100	11,810	825	
ค.ค. 67	-	15,000	13,938	-	500	13,100	13,938	995	
พ.ย. 67	-	15,000	13,832	-	463	13,000	13,832	598	
ธ.ค. 67	-	-	7,980	-	212	7,500	7,980	233	
ม.ค. 68	-	15,000	10,640	-	375	10,000	10,640	249	
รวมรับ	5,425	100,000	93,100	6,725					
รวมจ่าย	3,175	87,500	93,100	6,025					
คงเหลือ	2,250	12,500	-	700					

ตรวจสอบรายการรับ - จ่าย และยอดวัดระเบิดคงเหลือแล้ว
ถูกต้องตามความเป็นจริง

ลงชื่อ.....
(.....)

นายทะเบียนท้องที่.....
.....

ลงชื่อ.....
(นายสุทัศน์ ตั้งท้าวประสิทธิ์)
วันที่ 31 มกราคม พ.ศ. 2568



แบบ ป.14

บัญชีรายละเอียดวัดระเบิด ประจำเดือน มกราคม พ.ศ. 2568

ชื่อผู้รับอนุญาต บริษัท ทศนาศิลา จำกัด เข้าช่วง หจก. ทศนา ชลบุรี ใช้ที่ตำบลห้วยกระปิ อำเภอ เมือง จังหวัด ชลบุรี
ใบอนุญาตฉบับที่ 2 / 2567 ลงวันที่ 12 มีนาคม 2567 สำหรับใช้การ ทำเหมือง

วันที่	รายรับ				รายจ่าย				หมายเหตุ
	วัดระเบิด	ปุ๋ย แอมโมฯ	ANFO	แก๊สไฟฟ้า	วัดระเบิด	ปุ๋ย แอมโมฯ	ANFO	แก๊สไฟฟ้า	
	(นัด)	(กิโลกรัม)	(กิโลกรัม)	(คอก)	(นัด)	(กิโลกรัม)	(กิโลกรัม)	(คอก)	
ยอดยกมา	2,625	7,500		949	-	-	-	-	
1			-		-	-	-	-	
2			-		-	-	-	-	
3			-		-	-	-	-	
4			851		26	800	851	14	
5			-		-	-	-	-	
6			825		24	775	825	15	
7			878		26	825	878	16	
8	-	15,000	851	-	24	800	851	14	บ.ใช้เครื่อง โพลีคาร์บอเนต
9			851		25	800	851	15	
10			559		19	525	559	11	
11			-		-	-	-	-	
12			-		-	-	-	-	
13			452		18	425	452	13	
14			426		17	400	426	12	
15			479		20	450	479	14	
16			426		16	400	426	12	
17			426		17	400	426	13	
18			-		-	-	-	-	
19			-		-	-	-	-	
20			426		17	400	426	12	
21			505		18	475	505	14	
22			426		17	400	426	12	
23			479		20	450	479	12	
24			426		16	400	426	12	
25			-		-	-	-	-	
26			-		-	-	-	-	
27			452		19	425	452	13	
28			452		18	425	452	-	
29			-		-	-	-	-	
30			-		-	-	-	-	
31			452		18	425	452	12	
รวมรับ	2,625	22,500	10,640	949					
รวมจ่าย	375	10,000	10,640	249					
คงเหลือ	2,250	12,500	-	700					



ลงชื่อ.....ผู้รับใบอนุญาต
(นายสุทัศน์ ตั้งท้าวประสิทธิ์)
วันที่ 31 มกราคม พ.ศ. 2568

ปท. 21399

บัญชีรายละเอียดวัดระบุเบ็ดประจำสถานที่ทำการของผู้รับใบอนุญาต

วัน เดือน ปี	รายรับ				รายจ่าย				หมายเหตุ
	วัดระบุเบ็ด	ปุ๋ยแอมโมเนีย	ANFO	แก๊สไฟฟ้า	วัดระบุเบ็ด	ปุ๋ยแอมโมเนีย	ANFO	แก๊สไฟฟ้า	
	นัด	กิโลกรัม	กิโลกรัม	คอก	นัด	กิโลกรัม	กิโลกรัม	คอก	
ยอดยกมา	1,475	19,200	-	432					ยกมาจาก ป.5 ที่ 10/2566
ค.ศ. 67			9,789		325	9,200	9,789	432	
พ.ย. 67	1,250	15,000	16,492	12,800	516	15,500	16,492	777	
ธ.ค. 67	-	15,000	19,790	-	634	18,600	19,790	1,221	
ม.ค. 68	2,500	30,000	19,578	-	497	18,400	19,578	1,063	
ก.พ. 68	-	15,000	17,689	-	503	16,625	17,689	1,028	
รวมรับ	5,225	94,200	83,338	13,232					
รวมจ่าย	2,475	78,325	83,338	4,521					
คงเหลือ	2,750	15,875	-	8,711					

ตรวจสอบรายการรับ - จ่าย และยอดวัดระบุเบ็ดคงเหลือแล้ว

ถูกต้องตามความเป็นจริง

ลงชื่อ.....

(.....)

นายทะเบียนท้องถิ่น.....

.....



ลงชื่อ.....

(นายสุทัศน์ ตั้งเทวประสิทธิ์)

วันที่ 28 กุมภาพันธ์ 2568

บัญชีรายละเอียดวัดระบุเบ็ด ประจำเดือน กุมภาพันธ์ พ.ศ. 2568

ชื่อผู้รับใบอนุญาต บริษัท หักดา ขนส่ง จำกัด ใช้ที่ ตำบล หัวตะเภา อำเภอ เมือง จังหวัด ชลบุรี

ใบอนุญาตฉบับที่ 9/2567 ลงวันที่ 30 กันยายน 2567 สำหรับใช้การ ห้ามเมือง

วันที่	รายรับ				รายจ่าย				หมายเหตุ
	วัดระบุเบ็ด	ปุ๋ย แอมโมเนีย	ANFO	แก๊สไฟฟ้า	วัดระบุเบ็ด	ปุ๋ย แอมโมเนีย	ANFO	แก๊สไฟฟ้า	
	(นัด)	(กิโลกรัม)	(กิโลกรัม)	(คอก)	(นัด)	(กิโลกรัม)	(กิโลกรัม)	(คอก)	
ยอดยกมา	3,253	17,500		9,739					
1			745		22	700	745	43	
2			-		-	-	-	-	
3			718		19	675	718	42	
4			798		23	750	798	45	
5			665		18	625	665	40	
6			771		21	725	771	44	
7			692		20	650	692	41	
8			745		20	700	745	47	
9			-		-	-	-	-	
10			718		20	675	718	40	
11			825		23	775	825	45	
12			665		18	625	665	40	
13			798		21	750	798	43	
14			665		20	625	665	42	
15	-	15,000	745	-	24	700	745	46	บ. ไร่ มีถั่ว โทดชิฟส์ จำกัด
16			-		-	-	-	-	
17			718		19	675	718	40	
18			825		22	775	825	43	
19			665		19	625	665	42	
20			771		20	725	771	47	
21			692		22	650	692	40	
22			851		23	800	851	45	
23			-		-	-	-	-	
24			692		20	650	692	40	
25			745		23	700	745	44	
26			718		20	675	718	41	
27			771		24	725	771	43	
28			692		22	650	692	45	
รวมรับ	3,253	32,500	17,689	9,739					
รวมจ่าย	503	16,625	17,689	1,028					
คงเหลือ	2,750	15,875	-	8,711					



(นายสุทัศน์ ตั้งเทวประสิทธิ์)

วันที่ 28 กุมภาพันธ์ 2568

ผู้รับใบอนุญาต

ป.ท. 21388

แบบ ป.13

บัญชีรายละเอียดวัดระเบิดประจำสถานที่ทำการของผู้รับใบอนุญาต

วัน เดือน ปี	รายรับ				รายจ่าย				หมายเหตุ
	วัดระเบิด	ปุ๋ยแอมโมเนีย	ANFO	แก๊สไฟฟ้า	วัดระเบิด	ปุ๋ยแอมโมเนีย	ANFO	แก๊สไฟฟ้า	
	นัด	กิโลกรัม	กิโลกรัม	ดอก	นัด	กิโลกรัม	กิโลกรัม	ดอก	
ยอดยกมา	2,500	10,000		425	-	-	-	-	ยกมาจาก ป.5 ที่ 3/2566
มี.ค. 67	2,925	-	2,926	6,300	125	2,750	2,926	425	
เม.ย. 67	-	15,000	7,714	-	200	7,250	7,714	400	
พ.ค. 67	-	-	4,123	-	150	3,875	4,123	350	
มิ.ย. 67	-	-	-	-	-	-	-	-	
ก.ค. 67	-	-	11,305	-	475	10,625	11,305	1,050	
ต.ค. 67	-	15,000	8,831	-	350	8,300	8,831	900	
ก.ย. 67	-	15,000	11,810	-	325	11,100	11,810	825	
ด.ค. 67	-	15,000	13,938	-	500	13,100	13,938	995	
พ.ย. 67	-	15,000	13,832	-	463	13,000	13,832	598	
ธ.ค. 67	-	-	7,980	-	212	7,500	7,980	233	
ม.ค. 68	-	15,000	10,640	-	375	10,000	10,640	249	
ก.พ. 68	-	-	2,128	-	100	2,000	2,128	128	
รวมรับ	5,425	100,000	95,228	6,725					
รวมจ่าย	3,275	89,500	95,228	6,153					
คงเหลือ	2,150	10,500	-	572					

ตรวจสอบรายการรับ - จ่าย และยอดวัดระเบิดคงเหลือแล้ว
ถูกต้องตามความเป็นจริง

ลงชื่อ.....
(.....)

นายทะเบียนห้องที่.....
...../...../.....



ลงชื่อ.....
(นายสุทัศน์ ตั้งทวาทะสิทธิ์)
วันที่ 28 กุมภาพันธ์ พ.ศ. 2568

แบบ ป.14

บัญชีรายละเอียดยอดวัดระเบิด ประจำเดือน กุมภาพันธ์ พ.ศ. 2568
ชื่อผู้รับอนุญาต บริษัท ทักษาศิลา จำกัด เจ้าของ หจก. ทักษา ชลบุรี ใช้ที่ตำบลห้วยกะปิ อำเภอ เมือง จังหวัด ชลบุรี
ใบอนุญาตฉบับที่ 2/2567 ลงวันที่ 12 มีนาคม 2567 สำหรับใช้การ ทำเหมือง

วันที่	รายรับ				รายจ่าย				หมายเหตุ
	วัดระเบิด	ปุ๋ยแอมโมเนีย	ANFO	แก๊สไฟฟ้า	วัดระเบิด	ปุ๋ยแอมโมเนีย	ANFO	แก๊สไฟฟ้า	
	(นัด)	(กิโลกรัม)	(กิโลกรัม)	(ดอก)	(นัด)	(กิโลกรัม)	(กิโลกรัม)	(ดอก)	
ยอดยกมา	2,250	12,500		700	-	-	-	-	
1			-		-	-	-	-	
2			-		-	-	-	-	
3			293		13	275	293	17	
4			239		12	225	239	15	
5			266		13	250	266	16	
6			266		12	250	266	16	
7			293		13	275	293	17	
8			239		12	225	239	14	
9			-		-	-	-	-	
10			239		12	225	239	16	
11			293		13	275	293	17	
12			-		-	-	-	-	
13			-		-	-	-	-	
14			-		-	-	-	-	
15			-		-	-	-	-	
16			-		-	-	-	-	
17			-		-	-	-	-	
18			-		-	-	-	-	
19			-		-	-	-	-	
20			-		-	-	-	-	
21			-		-	-	-	-	
22			-		-	-	-	-	
23			-		-	-	-	-	
24			-		-	-	-	-	
25			-		-	-	-	-	
26			-		-	-	-	-	
27			-		-	-	-	-	
28			-		-	-	-	-	
รวมรับ	2,250	12,500	2,128	700					
รวมจ่าย	100	2,000	2,128	128					
คงเหลือ	2,150	10,500	-	572					



ลงชื่อ.....
(นายสุทัศน์ ตั้งทวาทะสิทธิ์)
วันที่ 28 กุมภาพันธ์ พ.ศ. 2568 ป.ท. 21399

แบบ ป.13

บัญชีรายละเอียดวัตถุดิบประจําสถานที่ทํางานของผู้รับใบอนุญาต

วัน เดือน ปี	รายรับ				รายจ่าย				หมายเหตุ
	วัตถุดิบ	ปุ๋ยเคมี	ANFO	เก็บไฟฟ้า	วัตถุดิบ	ปุ๋ยเคมี	ANFO	เก็บไฟฟ้า	
	นํ	กิโลกรัม	กิโลกรัม	คอก	นํ	กิโลกรัม	กิโลกรัม	คอก	
ยอดยกมา	2,150	10,500	-	572	-	-	-	-	ยกมาจาก ป.5 ที่ 2/2567
ก.พ. 68	-	-	5,586	-	200	5,250	5,586	232	
รวมรับ	2,150	10,500	5,586	572					
รวมจ่าย	200	5,250	5,586	232					
คงเหลือ	1,950	5,250	-	340					

ลงชื่อ.....
(นายสุทัศน์ ตั้งทวประสิทธิ์)
วันที่ 28 กุมภาพันธ์ พ.ศ. 2568



ตรวจสอบรายการรับ - จ่าย และยอดวัตถุดิบคงเหลือแล้ว
ถูกต้องตามความเป็นจริง

ลงชื่อ.....
(.....)

นายทะเบียนท้องที่.....
...../...../.....

แบบ ป.14.

บัญชีรายละเอียดยอดวัตถุดิบ ประจําเดือน กุมภาพันธ์ พ.ศ. 2568

ชื่อผู้รับอนุญาต บริษัท ทศนาศิลา จำกัด เช่ช่วง หจก. ทศนา ชลบุรี ใช้ที่ตำบลห้วยกระปี อำเภอ เมือง จังหวัด ชลบุรี
ใบอนุญาตฉบับที่ 3/2568 ลงวันที่ 13 กุมภาพันธ์ 2568 สําหรับใช้การ ทําเหมือง

วันที่	รายรับ				รายจ่าย				หมายเหตุ
	วัตถุดิบ	ปุ๋ยเคมี	ANFO	เก็บไฟฟ้า	วัตถุดิบ	ปุ๋ยเคมี	ANFO	เก็บไฟฟ้า	
	(นํ)	(กิโลกรัม)	(กิโลกรัม)	(คอก)	(นํ)	(กิโลกรัม)	(กิโลกรัม)	(คอก)	
ยอดยกมา	-	-	-	-	(นํ)	(กิโลกรัม)	(กิโลกรัม)	(คอก)	
1	-	-	-	-	-	-	-	-	
2	-	-	-	-	-	-	-	-	
3	-	-	-	-	-	-	-	-	
4	-	-	-	-	-	-	-	-	
5	-	-	-	-	-	-	-	-	
6	-	-	-	-	-	-	-	-	
7	-	-	-	-	-	-	-	-	
8	-	-	-	-	-	-	-	-	
9	-	-	-	-	-	-	-	-	
10	-	-	-	-	-	-	-	-	
11	-	-	-	-	-	-	-	-	
12	-	-	-	-	-	-	-	-	
13	2,150	10,500	479	572	17	450	479	20	ยกมาจาก ป.5 ที่ 2/2567
14	-	-	452	-	16	425	452	18	
15	-	-	-	-	-	-	-	-	
16	-	-	-	-	-	-	-	-	
17	-	-	505	-	18	475	505	21	
18	-	-	426	-	15	400	426	17	
19	-	-	452	-	17	425	452	23	
20	-	-	452	-	17	425	452	18	
21	-	-	532	-	19	500	532	19	
22	-	-	-	-	-	-	-	-	
23	-	-	-	-	-	-	-	-	
24	-	-	426	-	15	400	426	19	
25	-	-	479	-	17	450	479	20	
26	-	-	452	-	16	425	452	18	
27	-	-	505	-	18	475	505	22	
28	-	-	426	-	15	400	426	17	
รวมรับ	2,150	10,500	5,586	572					
รวมจ่าย	200	5,250	5,586	232					
คงเหลือ	1,950	5,250	-	340					



ลงชื่อ.....ผู้รับใบอนุญาต
(นายสุทัศน์ ตั้งทวประสิทธิ์)
วันที่ 28 กุมภาพันธ์ พ.ศ. 2568 ปท. 21399

บัญชีรายละเอียดวัตถุดิบประจำสถานที่ทำการของผู้รับใบอนุญาต

วัน เดือน ปี	รายรับ				รายจ่าย				หมายเหตุ
	วัตถุดิบ	ปุ๋ยแอมโมเนีย	ANFO	แก๊สไฟฟ้า	วัตถุดิบ	ปุ๋ยแอมโมเนีย	ANFO	แก๊สไฟฟ้า	
	นัด	กิโลกรัม	กิโลกรัม	คอก	นัด	กิโลกรัม	กิโลกรัม	คอก	
ยอดยกมา	1,475	19,200	-	432					ยกมาจาก ป.5 ที่ 10/2566
ค.ค. 67			9,789		325	9,200	9,789	432	
พ.ย. 67	1,250	15,000	16,492	12,800	516	15,500	16,492	777	
ธ.ค. 67	-	15,000	19,790	-	634	18,600	19,790	1,221	
ม.ค. 68	2,500	30,000	19,578	-	497	18,400	19,578	1,063	
ก.พ. 68	-	15,000	17,689	-	503	16,625	17,689	1,028	
มี.ค. 68	-	15,000	19,498	-	725	18,325	19,498	1,124	
รวมรับ	5,225	109,200	102,836	13,232					
รวมจ่าย	3,200	96,650	102,836	5,645					
คงเหลือ	2,025	12,550	-	7,587					

ตรวจสอบรายการรับ - จ่าย และยอดวัตถุดิบคงเหลือแล้ว
ถูกต้องตามความเป็นจริง

ลงชื่อ.....
(.....)

นายทะเบียนท้องที่.....
...../...../.....



ลงชื่อ.....
(นายสุทัศน์ ตั้งทวประสิทธิ์)
วันที่ 31 มีนาคม 2568

บัญชีรายละเอียดวัตถุดิบประจำเดือน มีนาคม พ.ศ. 2568

ชื่อผู้รับใบอนุญาต บริษัท ทศนาชลบุรี จำกัด ใช้ที่ตำบล ห้วยกะปิ อำเภอ เมือง จังหวัด ชลบุรี
ใบอนุญาตฉบับที่ 9/2567 ลงวันที่ 30 กันยายน 2567 สำหรับใช้การ ทำเหมือง

วันที่	รายรับ				รายจ่าย				หมายเหตุ
	วัตถุดิบ	ปุ๋ย แอมโมเนีย	ANFO	แก๊สไฟฟ้า	วัตถุดิบ	ปุ๋ย แอมโมเนีย	ANFO	แก๊สไฟฟ้า	
	นัด	(กิโลกรัม)	(กิโลกรัม)	(คอก)	นัด	(กิโลกรัม)	(กิโลกรัม)	(คอก)	
ยอดยกมา	2,750	15,875		8,711	(นัด)	(กิโลกรัม)	(กิโลกรัม)	(คอก)	
1			718		27	675	718	42	
2			-		-	-	-	-	
3			665		26	625	665	41	
4			771		29	725	771	44	
5			665		24	625	665	40	
6			692		28	650	692	43	
7			692		25	650	692	40	
8			745		26	700	745	45	
9			-		-	-	-	-	
10			638		26	600	638	40	
11			718		30	675	718	42	
12			665		24	625	665	41	
13			771		29	725	771	44	
14			638		25	600	638	40	
15	-	15,000	798	-	27	750	798	45	บ. ไร่เอ็กซ์ พลัส จำกัด
16			-		-	-	-	-	
17			638		26	600	638	40	
18			692		28	650	692	42	
19			718		26	675	718	31	
20			665		24	625	665	29	
21			692		25	650	692	32	
22			692		32	650	692	29	
23			-		-	-	-	-	
24			904		30	850	904	54	
25			878		33	825	878	53	
26			931		29	875	931	56	
27			851		31	800	851	51	
28			958		31	900	958	53	
29			825		34	775	825	54	
30			-		-	-	-	-	
31			878		30	825	878	53	
รวมรับ	2,750	30,875	19,498	8,711					
รวมจ่าย		725	18,325	1,124					
คงเหลือ	2,025	12,550	-	7,587					



ลงชื่อ.....ผู้รับใบอนุญาต
(นายสุทัศน์ ตั้งทวประสิทธิ์)
วันที่ 31 มีนาคม 2568 ป.ท. 21388

แบบ ป.13

บัญชีรายละเอียดวัสดุระเบิดประจำสถานที่ทำการของผู้รับใบอนุญาต

วัน เดือน ปี	รายรับ				รายจ่าย				หมายเหตุ
	วัตถุระเบิด	ปุ๋ยแอมโมเนีย	ANFO	แก๊สไฟฟ้า	วัตถุระเบิด	ปุ๋ยแอมโมเนีย	ANFO	แก๊สไฟฟ้า	
	นัด	กิโลกรัม	กิโลกรัม	คอก	นัด	กิโลกรัม	กิโลกรัม	คอก	
ยอดยกมา	2,150	10,500	-	572	-	-	-	-	ยกมาจาด ป.5 ที่ 2/2567
ก.พ. 68	-	-	5,586	-	200	5,250	5,586	232	
มี.ค. 68	2,000	15,000	5,586	7,200	250	5,250	5,586	340	
รวมรับ	4,150	25,500	11,172	7,772					
รวมจ่าย	450	10,500	11,172	572					
คงเหลือ	3,700	15,000	-	7,200					

ตรวจสอบรายการรับ - จ่าย และยอดวัตถุระเบิดคงเหลือแล้ว
ถูกต้องตามความเป็นจริง

ลงชื่อ.....
(.....)

นายทะเบียนท้องที่.....

.....



ลงชื่อ.....
(นายสุทัศน์ ตั้งเทวาประสิทธิ์)
วันที่ 31 มีนาคม พ.ศ. 2568

แบบ ป.14.

บัญชีรายละเอียดยอดวัตถุระเบิด ประจำเดือน มีนาคม พ.ศ. 2568

ชื่อผู้รับอนุญาต บริษัท ทศนาศิลา จำกัด เจ้าของ หงก. ทศนา ชลบุรี ใช้ที่ตำบลห้วยกะปิ อำเภอ เมือง จังหวัด ชลบุรี

ใบอนุญาตฉบับที่ 3 / 2568 ลงวันที่ 13 กุมภาพันธ์ 2568 สำหรับใช้การ ทำเหมือง

วันที่	รายรับ				รายจ่าย				หมายเหตุ
	วัตถุระเบิด	ปุ๋ย แอมโมเนีย	ANFO	แก๊สไฟฟ้า	วัตถุระเบิด	ปุ๋ย แอมโมเนีย	ANFO	แก๊สไฟฟ้า	
	(นัด)	(กิโลกรัม)	(กิโลกรัม)	(คอก)	(นัด)	(กิโลกรัม)	(กิโลกรัม)	(คอก)	
ยอดยกมา	1,950	5,250		340					
1			-		-	-	-	-	
2			-		-	-	-	-	
3			346		15	325	346	21	
4			293		14	275	293	19	
5			319		17	300	319	23	
6			319		14	300	319	17	
7			372		16	350	372	22	
8			-		-	-	-	-	
9			-		-	-	-	-	
10			319		13	300	319	18	
11			319		14	300	319	20	
12			319		14	300	319	20	
13			346		16	325	346	24	
14			319		14	300	319	16	
15			-		-	-	-	-	
16			-		-	-	-	-	
17			319		15	300	319	22	
18			319		14	300	319	18	
19			372		17	350	372	23	
20			319		13	300	319	17	
21			346		15	325	346	20	
22	-	15,000	-	-	-	-	-	-	น. ไร่ เกษต์ โอบริษัท จำกัด
23			-		-	-	-	-	
24			319		15	300	319	20	
25			319		14	300	319	20	
26			-		-	-	-	-	
27			-		-	-	-	-	
28			-		-	-	-	-	
29			-		-	-	-	-	
30			-		-	-	-	-	
31	2,000	-	-	7,200	-	-	-	-	น. ไร่ เกษต์ โอบริษัท จำกัด
รวมรับ	3,950	20,250	5,586	7,540					
รวมจ่าย	250	5,250	5,586	340					
คงเหลือ	3,700	15,000	-	7,200					



.....ผู้รับใบอนุญาต
(นายสุทัศน์ ตั้งเทวาประสิทธิ์)
วันที่ 31 มีนาคม พ.ศ. 2568 ปท. 21399

บัญชีรายละเอียดขดวัตถุระเบิด ประจำเดือน เมษายน พ.ศ. 2568

ชื่อผู้รับใบอนุญาต บริษัท ทศนาชวลูย์ จำกัด ไร่ที่ ตำบล หัวตะเภา อําเภอ เมือง จังหวัด ชลบุรี

ใบอนุญาตฉบับที่ 9 / 2567 ลงวันที่ 30 กันยายน 2567 สำหรับใช้การ ทำเหมือง

วัน เดือน ปี	รายรับ				รายจ่าย				หมายเหตุ
	วัดสระเบ็ด	ปุ๋ยแอมโมฯ	ANFO	แก๊สไฟฟ้า	วัดสระเบ็ด	ปุ๋ยแอมโมฯ	ANFO	แก๊สไฟฟ้า	
	นัด	กิโลกรัม	กิโลกรัม	ดอก	นัด	กิโลกรัม	กิโลกรัม	ดอก	
ยอดยกมา	1,475	19,200	-	432					ยอดจาก ป.5 ที่ 10/256
ค.ค. 67			9,789		325	9,200	9,789	432	
พ.ย. 67	1,250	15,000	16,492	12,800	516	15,500	16,492	777	
ธ.ค. 67	-	15,000	19,790	-	634	18,600	19,790	1,221	
ม.ค. 68	2,500	30,000	19,578	-	497	18,400	19,578	1,063	
ก.พ. 68	-	15,000	17,689	-	503	16,625	17,689	1,028	
มี.ค. 68	-	15,000	19,498	-	725	18,325	19,498	1,124	
เม.ย. 68		15,000	14,204		525	13,350	14,204	847	
รวมรับ	5,225	124,200	117,040	13,232					
รวมจ่าย	3,725	110,000	117,040	6,492					
คงเหลือ	1,500	14,200	-	6,740					

(.....)

นายทะเบียนท้องที่.....
...../...../.....



วันที่	รายรับ				รายจ่าย				หมายเหตุ
	วัดอุระเบ็ด	ปุ๋ย แอมโมเนีย	ANFO	เก็บไฟฟ้า	วัดอุระเบ็ด	ปุ๋ย แอมโมเนีย	ANFO	เก็บไฟฟ้า	
ยอดยกมา	2,025	12,550		7,587	(ขาด)	(เกิน)	(เกิน)	(ขาด)	น. ไร่ สังกัด โทลิจิตี จำกัด
1			665		23	625	665	39	
2			612		22	575	612	38	
3			718		23	675	718	41	
4			585		24	550	585	36	
5			638		23	600	638	38	
6			-		-	-	-	-	
7			638		22	600	638	38	
8	-	15,000	692	-	23	650	692	42	
9			612		20	575	612	35	
10			665		23	625	665	40	
11			612		22	575	612	37	
12			-		-	-	-	-	
13			-		-	-	-	-	
14			-		-	-	-	-	
15			-		-	-	-	-	
16			-		-	-	-	-	
17			612		24	575	612	38	
18			585		21	550	585	38	
19			665		25	625	665	40	
20			-		-	-	-	-	
21			532		20	500	532	37	
22			638		23	600	638	43	
23			559		22	525	559	36	
24			612		25	575	612	39	
25			585		22	550	585	38	
26			692		23	650	692	42	
27			-		-	-	-	-	
28			771		32	725	771	35	
29			745		30	700	745	40	
30			771		33	725	771	37	
รวมรับ	2,025	27,550	14,204	7,587					ผู้รับใบอนุญาต
รวมจ่าย	525	13,350	14,204	847					
คงเหลือ	1,500	14,200	-	6,740					

ปท. 21388

แบบ ป.13

บัญชีรายละเอียดวัตถุดิบประจำสถานที่ทำการของผู้รับใบอนุญาต

วัน เดือน ปี	รายรับ				รายจ่าย				หมายเหตุ
	วัตถุดิบ	ปุ๋ยแอมโมเนีย	ANFO	แก๊สไฟฟ้า	วัตถุดิบ	ปุ๋ยแอมโมเนีย	ANFO	แก๊สไฟฟ้า	
	นิก	กิโลกรัม	กิโลกรัม	ดอ	นิก	กิโลกรัม	กิโลกรัม	ดอ	
ยอดยกมา	2,150	10,500	-	572	-	-	-	-	ยกมาจาก ป.5 ที่ 2/2567
ก.พ. 68	-	-	5,586	-	200	5,250	5,586	232	
มี.ค. 68	2,000	15,000	5,586	7,200	250	5,250	5,586	340	
เม.ย. 68	-	-	7,448	-	275	7,000	7,448	374	
รวมรับ	4,150	25,500	18,620	7,772					
รวมจ่าย	725	17,500	18,620	946					
คงเหลือ	3,425	8,000	-	6,826					

ลงชื่อ.....
(นายสุทัศน์ ตั้งทวาทะสิทธิ์)
วันที่ 30 เมษายน พ.ศ. 2568



ตรวจสอบรายการรับ - จ่าย และยอดวัตถุดิบคงเหลือแล้ว
ถูกต้องตามความเป็นจริง

ลงชื่อ.....
(.....)

นายทะเบียนท้องที่.....
.....

แบบ ป 14.

บัญชีรายละเอียดยอดวัตถุดิบ ประจำเดือน เมษายน พ.ศ. 2568

ชื่อผู้รับอนุญาต บริษัท หัสนาหิน จำกัด เจ้าของ หจก. หัสนา ชลบุรี ใช้ที่ตำบลห้วยกระปี อำเภอมือง จังหวัดชลบุรี
ใบอนุญาตฉบับที่ 3 / 2568 ลงวันที่ 13 กุมภาพันธ์ 2568 สำหรับใช้การ ทำเหมือง

วันที่	รายรับ				รายจ่าย				หมายเหตุ
	วัตถุดิบ	ปุ๋ยแอมโมเนีย	ANFO	แก๊สไฟฟ้า	วัตถุดิบ	ปุ๋ยแอมโมเนีย	ANFO	แก๊สไฟฟ้า	
	(นิก)	(กิโลกรัม)	(กิโลกรัม)	(ดอ)	(นิก)	(กิโลกรัม)	(กิโลกรัม)	(ดอ)	
ยอดยกมา	3,700	15,000		7,200	17	425	452	25	
1			452		16	400	426	23	
2			426		18	450	479	24	
3			479		16	400	426	24	
4			426		-	-	-	-	
5			-		-	-	-	-	
6			-		17	475	505	24	
7			505		16	400	426	23	
8			426		19	425	452	23	
9			452		15	425	452	22	
10			452		16	400	426	23	
11			426		-	-	-	-	
12			-		-	-	-	-	
13			-		-	-	-	-	
14			-		-	-	-	-	
15			-		-	-	-	-	
16			-		-	-	-	-	
17			452		16	425	452	21	
18			399		15	375	399	19	
19			-		-	-	-	-	
20			-		-	-	-	-	
21			426		17	400	426	20	
22			479		15	450	479	20	
23			372		16	350	372	22	
24			426		15	400	426	18	
25			426		16	400	426	23	
26			-		-	-	-	-	
27			-		-	-	-	-	
28			426		15	400	426	20	
29			-		-	-	-	-	
30			-		-	-	-	-	
รวมรับ	3,700	15,000	7,448	7,200					
รวมจ่าย	275	7,000	7,448	374					
คงเหลือ	3,425	8,000	-	6,826					



.....ผู้รับอนุญาต
(นายสุทัศน์ ตั้งทวาทะสิทธิ์)
วันที่ 30 เมษายน พ.ศ. 2568 ปท. 21399

บัญชีรายละเอียดวัดระยะเบ็ดประจำสถานที่ทำการของผู้รับใบอนุญาต

วัน เดือน ปี	รายรับ				รายจ่าย				หมายเหตุ
	วัดระยะเบ็ด	ปุ๋ยแอมโมเนีย	ANFO	แก๊สไฟฟ้า	วัดระยะเบ็ด	ปุ๋ยแอมโมเนีย	ANFO	แก๊สไฟฟ้า	
	นัด	กิโลกรัม	กิโลกรัม	คอก	นัด	กิโลกรัม	กิโลกรัม	คอก	
ยอดยกมา	1,475	19,200	-	432					ยกมาจาก ป.5 ที่ 10/2566
ค.ค. 67			9,789		325	9,200	9,789	432	
พ.ย. 67	1,250	15,000	16,492	12,800	516	15,500	16,492	777	
ธ.ค. 67	-	15,000	19,790	-	634	18,600	19,790	1,221	
ม.ค. 68	2,500	30,000	19,578	-	497	18,400	19,578	1,063	
ก.พ. 68	-	15,000	17,689	-	503	16,625	17,689	1,028	
มี.ค. 68	-	15,000	19,498	-	725	18,325	19,498	1,124	
เม.ย. 68	-	15,000	14,204	-	525	13,350	14,204	847	
พ.ค. 68	2,500	15,000	12,236	-	500	11,500	12,236	735	
รวมรับ	7,725	139,200	129,276	13,232					
รวมจ่าย	4,225	121,500	129,276	7,227					
คงเหลือ	3,500	17,700	-	6,005					

ลงชื่อ.....
(นายสุทัศน์ ตั้งทวประสิทธิ์)
วันที่ 31 พฤษภาคม 2568



ตรวจสอบรายการรับ - จ่าย และยอดวัดระยะเบ็ดคงเหลือแล้ว
ถูกต้องตามความเป็นจริง

ลงชื่อ.....
(.....)

นายทะเบียนท้องที่.....
...../...../.....

บัญชีรายละเอียดวัดระยะเบ็ด ประจำเดือน พฤษภาคม พ.ศ. 2568

ชื่อผู้รับใบอนุญาต บริษัท หักนาชลบุรี จำกัด ไร่ที่ ตำบล ห้วยกะปิ อำเภอ เมือง จังหวัด ชลบุรี
ใบอนุญาตฉบับที่ 9/2567 ลงวันที่ 30 กันยายน 2567 สำหรับใช้การ ทำเหมือง

วันที่	รายรับ				รายจ่าย				หมายเหตุ
	วัดระยะเบ็ด	ปุ๋ย แอมโมเนีย	ANFO	แก๊สไฟฟ้า	วัดระยะเบ็ด	ปุ๋ย แอมโมเนีย	ANFO	แก๊สไฟฟ้า	
	(นัด)	(กิโลกรัม)	(กิโลกรัม)	(คอก)	(นัด)	(กิโลกรัม)	(กิโลกรัม)	(คอก)	
ยอดยกมา	1,500	14,200		6,740					
1			-		-	-	-	-	
2			479		19	450	479	26	
3			426		17	400	426	25	
4			-		-	-	-	-	
5			505		21	475	505	28	
6			399		15	375	399	25	
7	2,500	-	452	-	18	425	452	25	น. ไร่ หักนาชลบุรี จำกัด
8			452		18	425	452	25	
9			532		20	500	532	29	
10			426		16	400	426	24	
11			-		-	-	-	-	
12			479		18	450	479	26	
13	-	15,000	426	-	18	400	426	25	น. ไร่ หักนาชลบุรี จำกัด
14			505		22	475	505	28	
15			399		15	375	399	23	
16			452		19	425	452	27	
17			452		17	425	452	25	
18			-		-	-	-	-	
19			505		18	475	505	26	
20			399		18	375	399	25	
21			452		19	425	452	28	
22			452		20	425	452	26	
23			532		24	500	532	34	
24			479		22	450	479	33	
25			-		-	-	-	-	
26			532		23	500	532	36	
27			505		21	475	505	31	
28			559		22	525	559	35	
29			452		20	425	452	32	
30			505		19	475	505	35	
31			479		21	450	479	33	
รวมรับ	4,000	29,200	12,236	6,740					
รวมจ่าย	500	11,500	12,236	735					
คงเหลือ	3,500	17,700	-	6,005					



.....ผู้รับใบอนุญาต
(นายสุทัศน์ ตั้งทวประสิทธิ์)
วันที่ 31 พฤษภาคม 2568 ป.ท. 21388

แบบ ป.13

บัญชีรายละเอียดวัตถุดิบประจําสถานที่ทํางานของผู้รับใบอนุญาต

วัน เดือน ปี	รายรับ				รายจ่าย				หมายเหตุ
	วัตถุดิบ	ปุ๋ยแอมโมเนีย	ANFO	แก๊สไฟฟ้า	วัตถุดิบ	ปุ๋ยแอมโมเนีย	ANFO	แก๊สไฟฟ้า	
	ตัน	กิโลกรัม	กิโลกรัม	คอก	ตัน	กิโลกรัม	กิโลกรัม	คอก	
ยอดยกมา	2,150	10,500	-	572	-	-	-	-	ยกมาจาก ป.5 ที่ 2/2567
ก.พ. 68	-	-	5,586	-	200	5,250	5,586	232	
มี.ค. 68	2,000	15,000	5,586	7,200	250	5,250	5,586	340	
เม.ย. 68	-	-	7,448	-	275	7,000	7,448	374	
พ.ค. 68	-	-	8,512	-	275	8,000	8,512	498	
รวมรับ	4,150	25,500	27,132	7,772					
รวมจ่าย	1,000	25,500	27,132	1,444					
คงเหลือ	3,150	-	-	6,328					

ลงชื่อ.....
(นายสุทัศน์ ตั้งทวาทะสิทธิ์)
วันที่ 31 พฤษภาคม พ.ศ. 2568



ตรวจสอบรายการรับ - จ่าย และยอดวัตถุดิบคงเหลือแล้ว
ถูกต้องตามความเป็นจริง

ลงชื่อ.....
(.....)

นายทะเบียนท้องที่.....
.....

บัญชีรายละเอียดวัตถุดิบ ประจําเดือน พฤษภาคม พ.ศ. 2568
ชื่อผู้รับอนุญาต บริษัท หัสนาศิลา จำกัด เข้าช่วง หจก. หัสนา ชลบุรี ใช้ที่ตำบลห้วยกะปิ อำเภอ เมือง จังหวัด ชลบุรี
ใบอนุญาตฉบับที่ 3/2568 ลงวันที่ 13 กุมภาพันธ์ 2568 สำหรับใช้การ ทำเหมือง

วันที่	รายรับ				รายจ่าย				หมายเหตุ
	วัตถุดิบ	ปุ๋ย แอมโมเนีย	ANFO	แก๊สไฟฟ้า	วัตถุดิบ	ปุ๋ย แอมโมเนีย	ANFO	แก๊สไฟฟ้า	
	(ตัน)	(กิโลกรัม)	(กิโลกรัม)	(คอก)	(ตัน)	(กิโลกรัม)	(กิโลกรัม)	(คอก)	
ยอดยกมา	3,425	8,000	-	6,826	-	-	-	-	
1			-		-	-	-	-	
2			399		14	375	399	26	
3			-		-	-	-	-	
4			-		-	-	-	-	
5			426		12	400	426	25	
6			346		13	325	346	27	
7			372		13	350	372	24	
8			372		15	350	372	25	
9			426		12	400	426	25	
10			-		-	-	-	-	
11			-		-	-	-	-	
12			372		15	350	372	28	
13			399		12	375	399	23	
14			372		14	350	372	26	
15			452		13	425	452	25	
16			399		13	375	399	29	
17			-		-	-	-	-	
18			-		-	-	-	-	
19			426		13	400	426	27	
20			399		14	375	399	24	
21			452		13	425	452	26	
22			399		12	375	399	24	
23			426		13	400	426	20	
24			-		-	-	-	-	
25			-		-	-	-	-	
26			426		12	400	426	20	
27			399		14	375	399	19	
28			426		13	400	426	18	
29			399		13	375	399	18	
30			426		12	400	426	19	
31			-		-	-	-	-	
รวมรับ	3,425	8,000	8,512	6,826					
รวมจ่าย	275	8,000	8,512	498					
คงเหลือ	3,150	-	-	6,328					



ลงชื่อ.....
(นายสุทัศน์ ตั้งทวาทะสิทธิ์)
วันที่ 31 พฤษภาคม พ.ศ. 2568
ผู้รับใบอนุญาต
ป.ท. 21399

รายงานผลตรวจสอบสภาพพนักงาน ประจำปี 2567

ภาคผนวก ฅ

รายงานแผนและผลการดำเนินงานฟื้นฟูพื้นที่ที่ผ่านการทำเหมือง
ประจำปี 2567

สำเนา

บริษัท ทศนาชลบุรี จำกัด
หมู่ที่ 7 ตำบลห้วยกะปิ
อำเภอเมือง จังหวัดชลบุรี 20000

วันที่ 06 ธ.ค. 2567

เรื่อง ขอส่งรายงานแผนและผลการดำเนินงานด้านการฟื้นฟูพื้นที่ที่ทำเหมือง โครงการเหมืองแร่หินอุตสาหกรรมชนิดหินปูน (เพื่ออุตสาหกรรมก่อสร้าง) ประทานบัตรที่ 21388/15469 ร่วมแผนผังโครงการทำเหมืองเดียวกันกับ ประทานบัตรที่ 21399/15856 และประทานบัตรที่ 21372/15606 ประจำปี 2567

เรียน อธิบดีกรมอุตสาหกรรมพื้นฐานและการเหมืองแร่

สิ่งที่ส่งมาด้วย รายงานแผนและผลการดำเนินงานด้านการฟื้นฟูพื้นที่ที่ทำเหมือง โครงการเหมืองแร่หินอุตสาหกรรมชนิดหินปูน (เพื่ออุตสาหกรรมก่อสร้าง) ประทานบัตรที่ 21388/15469 ร่วมแผนผังโครงการทำเหมืองเดียวกันกับ ประทานบัตรที่ 21399/15856 และประทานบัตรที่ 21372/15606 จำนวน 1 ชุด

ตามที่ บริษัท ทศนาชลบุรี จำกัด ได้รับอนุญาตให้ทำเหมืองตามประทานบัตรที่ 21388/15469 ร่วมแผนผังโครงการทำเหมืองเดียวกันกับ ประทานบัตรที่ 21399/15856 และประทานบัตรที่ 21372/15606 และมีหน้าที่ที่จะต้องจัดทำรายงานแผนและผลการดำเนินงานด้านการฟื้นฟูพื้นที่ที่ทำเหมือง เพื่อรายงานรายละเอียดของโครงการต่อท่านทราบทุก 1 ปี นั้น บัดนี้ ทางบริษัท ทศนาชลบุรี จำกัด ได้จัดทำรายงานดังกล่าวเป็นที่เรียบร้อยแล้ว จึงขอส่งรายงานแผนและผลการดำเนินงานด้านการฟื้นฟูพื้นที่ที่ทำเหมือง ตามสิ่งที่ส่งมาด้วย

ขอแสดงความนับถือ

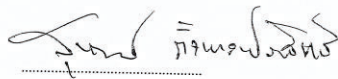

(นายสุทัศน์ ตั้งเทวาประสิทธิ์)

กรรมการผู้จัดการ บริษัท ทศนาชลบุรี จำกัด



สำเนา

บริษัท ทศนาชลบุรี จำกัด
หมู่ที่ 7 ตำบลห้วยกะปิ
อำเภอเมือง จังหวัดชลบุรี 20000

วันที่ 13 ธ.ค. 2567

เรื่อง ขอส่งรายงานแผนและผลการดำเนินงานด้านการฟื้นฟูพื้นที่ที่ทำเหมือง โครงการเหมืองแร่หินอุตสาหกรรมชนิดหินปูน (เพื่ออุตสาหกรรมก่อสร้าง) ประทานบัตรที่ 21388/15469 ร่วมแผนผังโครงการทำเหมืองเดียวกันกับ ประทานบัตรที่ 21399/15856 และประทานบัตรที่ 21372/15606 ประจำปี 2567

เรียน เลขาธิการสำนักงานนโยบายและแผนทรัพยากรธรรมชาติและสิ่งแวดล้อม

สิ่งที่ส่งมาด้วย รายงานแผนและผลการดำเนินงานด้านการฟื้นฟูพื้นที่ที่ทำเหมือง โครงการเหมืองแร่หินอุตสาหกรรมชนิดหินปูน (เพื่ออุตสาหกรรมก่อสร้าง) ประทานบัตรที่ 21388/15469 ร่วมแผนผังโครงการทำเหมืองเดียวกันกับ ประทานบัตรที่ 21399/15856 และประทานบัตรที่ 21372/15606 จำนวน 1 ชุด

ตามที่ บริษัท ทศนาชลบุรี จำกัด ได้รับอนุญาตให้ทำเหมืองตามประทานบัตรที่ 21388/15469 ร่วมแผนผังโครงการทำเหมืองเดียวกันกับ ประทานบัตรที่ 21399/15856 และประทานบัตรที่ 21372/15606 และมีหน้าที่ที่จะต้องจัดทำรายงานแผนและผลการดำเนินงานด้านการฟื้นฟูพื้นที่ที่ทำเหมือง เพื่อรายงานรายละเอียดของโครงการต่อท่านทราบทุก 1 ปี นั้น บัดนี้ ทางบริษัท ทศนาชลบุรี จำกัด ได้จัดทำรายงานดังกล่าวเป็นที่เรียบร้อยแล้ว จึงขอส่งรายงานแผนและผลการดำเนินงานด้านการฟื้นฟูพื้นที่ที่ทำเหมือง ตามสิ่งที่ส่งมาด้วย

ขอแสดงความนับถือ

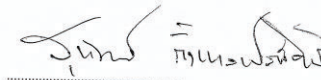

(นายสุทัศน์ ตั้งเทวาประสิทธิ์)

กรรมการผู้จัดการ บริษัท ทศนาชลบุรี จำกัด

สำนักงานนโยบายและแผนทรัพยากรธรรมชาติและสิ่งแวดล้อม

เจ้าหน้าที่ตรวจ-รับเอกสารงานสารบรรณ
วันที่ 16 ธ.ค. 2567
เวลา 11:31 น.

สำเนา

บริษัท ทศนาชลบุรี จำกัด
หมู่ที่ 7 ตำบลห้วยกะปิ
อำเภอเมือง จังหวัดชลบุรี 20000

วันที่ 03 ธ.ค. 2567

เรื่อง ขอส่งรายงานแผนและผลการดำเนินงานด้านการฟื้นฟูพื้นที่ที่ทำเหมือง โครงการเหมืองแร่หินอุตสาหกรรมชนิดหินปูน (เพื่ออุตสาหกรรมก่อสร้าง) ประทานบัตรที่ 21388/15469 ร่วมแผนผังโครงการทำเหมืองเดียวกันกับ ประทานบัตรที่ 21399/15856 และประทานบัตรที่ 21372/15606 ประจำปี 2567

เรียน ผู้อำนวยการสำนักงานอุตสาหกรรมพื้นฐานและการเหมืองแร่ เขต 6 นครราชสีมา

สิ่งที่ส่งมาด้วย รายงานแผนและผลการดำเนินงานด้านการฟื้นฟูพื้นที่ที่ทำเหมือง โครงการเหมืองแร่หินอุตสาหกรรมชนิดหินปูน (เพื่ออุตสาหกรรมก่อสร้าง) ประทานบัตรที่ 21388/15469 ร่วมแผนผังโครงการทำเหมืองเดียวกันกับ ประทานบัตรที่ 21399/15856 และประทานบัตรที่ 21372/15606 จำนวน 3 ชุด

ตามที่ บริษัท ทศนาชลบุรี จำกัด ได้รับอนุญาตให้ทำเหมืองตามประทานบัตรที่ 21388/15469 ร่วมแผนผังโครงการทำเหมืองเดียวกันกับ ประทานบัตรที่ 21399/15856 และประทานบัตรที่ 21372/15606 และมีหน้าที่ที่จะต้องจัดทำรายงานแผนและผลการดำเนินงานด้านการฟื้นฟูพื้นที่ที่ทำเหมือง เพื่อรายงานรายละเอียดของโครงการต่อท่านทราบทุก 1 ปี นั้น บัดนี้ ทางบริษัท ทศนาชลบุรี จำกัด ได้จัดทำรายงานดังกล่าวเป็นที่เรียบร้อยแล้ว จึงขอส่งรายงานแผนและผลการดำเนินงานด้านการฟื้นฟูพื้นที่ที่ทำเหมือง ตามสิ่งที่ส่งมาด้วย

ขอแสดงความนับถือ

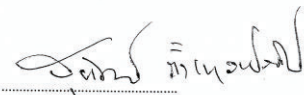

(นายสุทัศน์ ตั้งเทวาประสิทธิ์)

กรรมการผู้จัดการ บริษัท ทศนาชลบุรี จำกัด

ได้รับเอกสารแล้ว

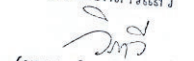
(นางสาววิภาวี แก้วกำไร)
เจ้าหน้าที่งานธุรการ
๑๑ ธ.ค. ๒๕๖๗

รายงานแผนและผลการดำเนินงาน

ด้านการฟื้นฟูพื้นที่ที่ทำเหมือง

โครงการเหมืองแร่หินอุตสาหกรรมชนิดหินปูน
(เพื่ออุตสาหกรรมก่อสร้าง) ประทานบัตรที่ 21388/15469
ร่วมแผนผังโครงการทำเหมืองเดียวกันกับประทานบัตรที่ 21399/15856
และประทานบัตรที่ 21372/15606



บริษัท ทศนาชลบุรี จำกัด

ตำบลห้วยกะปิ

อำเภอเมือง จังหวัดชลบุรี

ประจำปี

2567

สารบัญ

รายงานแผนและผลการดำเนินงานด้านการฟื้นฟูพื้นที่ที่ทำเหมือง

โครงการเหมืองแร่หินอุตสาหกรรมชนิดหินปูน เพื่ออุตสาหกรรมก่อสร้าง (ประทานบัตรที่ 21388/15469

ร่วมแผนผังโครงการทำเหมืองเดียวกันกับประทานบัตรที่ 21399/15856 และประทานบัตรที่ 21372/15606)

สารบัญ

สารบัญ

	หน้า
สารบัญ	I
สารบัญรูป	II
1. ข้อมูลประทานบัตร	1
2. ข้อมูลการทำเหมืองปัจจุบัน	2
3. รูปแบบการใช้ประโยชน์ที่ดินภายหลังสิ้นสุดการทำเหมือง	3
4. ผลการดำเนินงานในช่วง 1 ปีที่ผ่านมา	3
5. แผนการดำเนินงานในช่วง 1 ปีข้างหน้า	18
เอกสารแนบ	
เอกสารแนบที่ 1 แสดงขนาดพื้นที่ และตำแหน่งที่ตั้งโครงการ	01
เอกสารแนบที่ 2 แผนผังแสดงพื้นที่ดำเนินการปรับปรุงและฟื้นฟูสภาพการทำเหมือง และภาพถ่ายดำเนินงานในช่วงที่ผ่านมา	02
เอกสารแนบที่ 3 แผนผังแสดงพื้นที่ดำเนินการปรับปรุงและฟื้นฟูสภาพการทำเหมืองในช่วง 1 ปีข้างหน้า	03

สารบัญรูป

สารบัญ	หน้า
รูปที่ 1: หน้าเหมืองปัจจุบันของโครงการ และการทำเหมืองแบบขั้นบันได.....	6
รูปที่ 2: การบำรุงรักษาดันไม้ที่ปลูกไว้บนคันทำนบดินบริเวณหมู่ที่ 14-1-2-3-4-5 ของประทานบัตรที่ 21372/15606	7
รูปที่ 3: การบำรุงรักษาดันไม้ที่ปลูกไว้บริเวณหมู่ที่ 6-7-8 ของประทานบัตรที่ 21372/15606.....	8
รูปที่ 4: การบำรุงรักษาดันทองไรและดันสนประติพัทธ์ที่ปลูกไว้บริเวณหมู่ที่ 12 ประทานบัตรที่ 21399/15856 ...	9
รูปที่ 5: การบำรุงรักษาดันไม้บริเวณบ่อตกตะกอน (นอกเขตประทานบัตร).....	9
รูปที่ 6: การปลูกต้นยูคาลิปตัสเพิ่มเติม (นอกเขตประทานบัตร).....	10
รูปที่ 7: การบำรุงรักษาดันยูคาลิปตัสทางด้านทิศตะวันตกเฉียงใต้ของพื้นที่โครงการ (นอกเขตประทานบัตร)	11
รูปที่ 8: การบำรุงรักษาดันสนประติพัทธ์และการติดตั้งรั้วด้านที่ติดกับชุมชน (นอกเขตประทานบัตร)	12
รูปที่ 9: การบำรุงรักษาดันไม้ที่ปลูกไว้ริมถนนบริเวณโรงซ่อมบำรุง (นอกเขตประทานบัตร).....	12
รูปที่ 10: พื้นที่เก็บกองแร่ (นอกเขตประทานบัตร).....	12
รูปที่ 11: โรงไม่หินที่สนาชลบุรี (นอกเขตประทานบัตร).....	13
รูปที่ 12: การบำรุงรักษาดันสนประติพัทธ์และติดตั้งแม่เหล็กตามแนวรั้วโรงไม่หินที่สนาชลบุรี.....	14
รูปที่ 13: ดันไม้บริเวณทิศเหนือของโรงไม่หินที่สนาชล (ตั้งอยู่ในพื้นที่ประทานบัตรที่ 21372/15606)	15
รูปที่ 14: คันทำนบดินบริเวณโรงไม่หินที่สนาชล (ตั้งอยู่ในพื้นที่ประทานบัตรที่ 21372/15606).....	15
รูปที่ 15: บ้านพักคนงาน (นอกพื้นที่ประทานบัตร)	16
รูปที่ 16: บริเวณโดยรอบสำนักงาน (นอกพื้นที่ประทานบัตร).....	17

การรายงานครั้งที่ 6 วันที่ 3 เดือนกันยายน พ.ศ. 2567

1. ข้อมูลประทานบัตร	
ชื่อผู้ถือประทานบัตร	บริษัท ทัศนาศาสตร์ จำกัด
หมายเลขประทานบัตร	ประทานบัตรที่ 21388/15469 ร่วมแผนผังโครงการทำเหมืองเดียวกันกับ ประทานบัตรที่ 21399/15856 และประทานบัตรที่ 21372/15606
ที่ตั้ง	ตั้งอยู่ที่ ตำบลห้วยกะปิ อำเภอเมือง จังหวัดชลบุรี
ชนิดแร่	หินอุตสาหกรรมชนิดหินปูน เพื่ออุตสาหกรรมก่อสร้าง
วิธีการทำเหมือง	เหมืองเปิด
อายุประทานบัตร	- ประทานบัตรที่ 21388/15469 : ได้รับอนุญาตประทานบัตรเมื่อวันที่ 28 ธันวาคม พ.ศ.2543 ถึง วันที่ 27 ธันวาคม พ.ศ. 2552 โดยมีอายุประทานบัตร 9 ปี : ขอต้ออายุประทานบัตรครั้งที่ 1 รัฐมนตรีอนุญาตให้ต่ออายุออกไปอีก 10 ปี ตั้งแต่วันที่ 28 ธันวาคม พ.ศ. 2552 ถึง วันที่ 27 ธันวาคม พ.ศ. 2562 รวมเป็น 19 ปี : ขอต้ออายุประทานบัตรครั้งที่ 2 อธิบดีอนุญาตให้ต่ออายุออกไปอีก 11 ปี ตั้งแต่วันที่ 28 ธันวาคม พ.ศ. 2562 ถึง วันที่ 27 ธันวาคม พ.ศ. 2573 รวมเป็น 30 ปี - ประทานบัตรที่ 21399/15856 : ได้รับอนุญาตประทานบัตรเมื่อวันที่ 25 มิถุนายน พ.ศ.2552 ถึง วันที่ 24 มิถุนายน พ.ศ. 2562 โดยมีอายุประทานบัตร 10 ปี : ขอต้ออายุประทานบัตรครั้งที่ 1 อธิบดีอนุญาตให้ต่ออายุออกไปอีก 16 ปี ตั้งแต่วันที่ 13 สิงหาคม พ.ศ. 2562 ถึง วันที่ 12 สิงหาคม พ.ศ. 2578 รวมเป็น 26 ปี - ประทานบัตรที่ 21372/15606 (สิ้นอายุประทานบัตร) : ได้รับอนุญาตประทานบัตรเมื่อวันที่ 23 เมษายน พ.ศ.2540 ถึง วันที่ 22 เมษายน พ.ศ. 2556 โดยมีอายุประทานบัตร 16 ปี : ขอต้ออายุประทานบัตรครั้งที่ 1 รัฐมนตรีอนุญาตให้ต่ออายุออกไปอีก 9 ปี ตั้งแต่วันที่ 23 เมษายน พ.ศ. 2556 ถึง วันที่ 22 เมษายน พ.ศ. 2565 รวมเป็น 25 ปี

รายงานแผนและผลการดำเนินงานด้านการฟื้นฟูพื้นที่ที่ทำเหมือง

โครงการเหมืองแร่หินอุตสาหกรรมชนิดหินปูน เพื่ออุตสาหกรรมก่อสร้าง (ประทานบัตรที่ 21388/15469

ร่วมแผนผังโครงการทำเหมืองเดียวกันกับประทานบัตรที่ 21399/15856 และประทานบัตรที่ 21372/15606)

เนื้อที่ประทานบัตร	- ประทานบัตรที่ 21388/15469 มีเนื้อที่ 148-1-29 ไร่ - ประทานบัตรที่ 21399/15856 มีเนื้อที่ 35-2-19 ไร่ - ประทานบัตรที่ 21372/15606 มีเนื้อที่ 101-0-26 ไร่ (สิ้นอายุประทานบัตร)
โดยกรรมสิทธิ์ที่ดินมีดังนี้	(✓) มีกรรมสิทธิ์ (ระบุประเภท เช่น โฉนด นส.3ก. นส.3 ฯลฯ) () ที่รัฐ (ระบุประเภท เช่น ป่าสงวนฯ, สปก.) () อื่นๆ (ระบุ)

2. ข้อมูลการทำเหมืองปัจจุบัน

สภาพปัจจุบัน (✓) เปิดการทำเหมือง () หยุดการทำเหมือง	
พื้นที่ที่ใช้ในการทำเหมืองและประกอบกิจกรรมเกี่ยวเนื่องทั้งหมดในปัจจุบัน 333.3 ไร่ (รวมพื้นที่นอกประทานบัตร)	
จำนวนหน้าเหมือง/บ่อเหมืองปัจจุบัน 1 แห่ง (รูปที่ 1 และในเอกสารแนบที่ 1)	
- ประทานบัตรที่ 21388/15469 ขนาด 148-1-29 ไร่ ปัจจุบันทำเหมืองเดิมพื้นที่ประทานบัตร	
- ประทานบัตรที่ 21399/15856 ขนาด 35-2-19 ไร่ ปัจจุบันทำเหมืองเดิมพื้นที่ประทานบัตร	
- ประทานบัตรที่ 21372/15606 ขนาด 101-0-26 ไร่ (สิ้นอายุประทานบัตร)	
พื้นที่เก็บกองเปลือกดินและเศษหิน - แห่ง	
ขนาด (ระบุขนาดแต่ละแห่งตามลำดับ) - ไร่	
โรงโม่หินที่สนาชลบุรี/สำนักงาน มีพื้นที่ 40 ไร่ (อยู่นอกเขตประทานบัตร)	
บ้านพักคนงาน มีพื้นที่ 9 ไร่ (อยู่นอกเขตประทานบัตร)	
โรงโม่หินที่สนาศิลา มีพื้นที่ 23 ไร่ (ตั้งอยู่ในเขตประทานบัตรที่ 21372/15606)	
โรงโม่หิน/สำนักงาน/บ้านพักคนงาน มีพื้นที่รวมทั้งหมด 72 ไร่	
จำนวนขุมเหมืองที่ไม่ใช้ทำเหมืองแล้ว - แห่ง ขนาด - ไร่ ลึก - เมตร	
พื้นที่ที่ผ่านการทำเหมืองแล้ว 261 ไร่	
พื้นที่ที่ทำการฟื้นฟูแล้ว 55.5 ไร่ (ในเขตพื้นที่ประทานบัตร)	

โครงการดำเนินการเปิดหน้าเหมืองให้มีทิศทางและลำดับขั้นตอนที่เป็นไปตามที่แผนผังโครงการทำเหมืองกำหนด โดยเปิดหน้าเหมืองให้มีลักษณะเป็นขั้นบันไดที่มีเสถียรภาพ ความสูงของขั้นบันไดแต่ละขั้นไม่เกิน 10 เมตร และควบคุมความลาดชันของหน้าเหมืองโดยรวมไม่เกิน 56 องศา พร้อมทั้งได้มีการเว้นแนวเขตไม่ทำเหมืองจากขอบประทานบัตรด้านที่ไม่ติดกับประทานบัตรอื่น เป็นระยะ 10 เมตร โดยภายในพื้นที่ประทานบัตรโครงการได้มีการบำรุงรักษาดินไม้ที่ปลูกไว้บริเวณหมู่ที่ 1-8 และ 14 ของประทานบัตรที่ 21372/15606 และบำรุงรักษาดินสนประดิพัทธ์และต้นทองอุไรที่ปลูกไว้บนขั้นบันไดหน้าเหมืองบริเวณหมู่ที่ 12 ของประทานบัตรที่ 21399/15856 ส่วนภายนอกพื้นที่โครงการทางโครงการได้มีการปลูกต้นยูคาลิปตัสเพิ่มเติมประมาณ 5,000 ต้น พร้อมทั้งบำรุงรักษาดินไม้ที่ปลูกไว้ในช่วงที่ผ่านมา เช่น ต้นยูคาลิปตัส และต้นสนประดิพัทธ์ เพื่อให้เป็นแนวกันชนและใช้เป็นแนวป้องกันฝุ่นละอองและช่วยดูดซับเสียงที่เกิดจากการดำเนินกิจกรรมต่างๆ ของโครงการ

รายงานแผนและผลการดำเนินงานด้านการฟื้นฟูพื้นที่ที่ทำเหมือง

โครงการเหมืองแร่หินอุตสาหกรรมชนิดหินปูน เพื่ออุตสาหกรรมก่อสร้าง (ประทานบัตรที่ 21388/15469

ร่วมแผนผังโครงการทำเหมืองเดียวกันกับประทานบัตรที่ 21399/15856 และประทานบัตรที่ 21372/15606)

3. รูปแบบการใช้ประโยชน์ที่ดินภายหลังสิ้นสุดการทำเหมือง (พร้อมแนบแผนผังการใช้พื้นที่ในภาพรวมซึ่งสอดคล้องกับแผนผังโครงการทำเหมือง โดยเฉพาะครั้งแรกของการรายงาน และทุกครั้งที่มีการเปลี่ยนแปลงรูปแบบการใช้พื้นที่สุดท้าย)	(✓) พัฒนาเป็นแหล่งน้ำสาธารณะ () พัฒนาเป็นทุ่งหญ้าสาธารณะ/ทุ่งหญ้าเลี้ยงสัตว์ () พัฒนาเป็นพื้นที่เกษตรกรรม () ปลูกสร้างสวนป่า (✓) อื่นๆ (ระบุ) ที่ว่าการปรับถมดินตามที่ราบขั้นบันไดที่สิ้นสุดการทำเหมืองแล้ว และดำเนินการปลูกพืชคลุมดินและพันธุ์ไม้ท้องถิ่น
4. ผลการดำเนินงานในช่วง 1 ปีที่ผ่านมา (พร้อมแนบแผนผังแสดงพื้นที่ดำเนินการปรับปรุงและฟื้นฟูสภาพการทำเหมืองและภาพถ่ายดำเนินงาน ในเอกสารแนบที่ 2)	(✓) การปรับสภาพพื้นที่พื้นที่บริเวณหน้าเหมือง

จำนวน 1 แห่ง เนื้อที่ 13.5 ไร่

วิธีการดำเนินการ: (ให้อธิบายลักษณะของหน้าเหมือง ความปลอดภัย)

ปัจจุบันโครงการเปิดหน้าเหมืองไปแล้วประมาณ 261 ไร่ (ไม่รวมพื้นที่โรงโม่หินที่สนาศิลาที่ตั้งอยู่ในเขตประทานบัตรที่ 21372/15606) โดยโครงการเปิดทำเหมืองให้มีลักษณะแบบขั้นบันได กำหนดความสูงขั้นบันไดไม่เกิน 10 เมตร และควบคุมความลาดชันของหน้าเหมืองโดยรวมไม่เกิน 56 องศา เพื่อปรับให้หน้าเหมืองอยู่ในสภาพที่ปลอดภัย ทั้งนี้ โครงการได้มีการปลูกต้นไม้เพิ่มเติม ได้แก่ ต้นสนประดิพัทธ์ ต้นทองอุไร และต้นยางนา เป็นต้น พร้อมทั้งบำรุงรักษาดินสนประดิพัทธ์ที่ปลูกไว้บนคันทำนบดินตามแนวเขตพื้นที่โครงการ ได้แก่ บริเวณหมู่ที่ 1-8 และ 14 ของประทานบัตรที่ 21372/15606 และบำรุงรักษาดินสนประดิพัทธ์และต้นทองอุไรที่ปลูกไว้บนขั้นบันไดหน้าเหมืองบริเวณหมู่ที่ 12 ของประทานบัตรที่ 21399/15856 ให้สามารถเจริญเติบโตได้อย่างเต็มที่ พร้อมทั้งปลูกพืชคลุมดิน เช่น หญ้าแฝก บริเวณขั้นบันไดที่ผ่านการทำเหมือง (รูปที่ 1 ถึง รูปที่ 4)

() การปรับสภาพและพื้นที่ปลูกองเก็บเปลือกดินและเศษหิน

จำนวน - แห่ง เนื้อที่ - ไร่

วิธีการดำเนินการ: เนื่องจากเปลือกดินและเศษหินที่ได้จากการเปิดหน้าเหมืองของโครงการ ถูกนำไปทำคันทำนบดิน และเส้นทางขนส่งแร่ทั้งหมด จึงไม่มีการกองเก็บเปลือกดินและเศษหินไว้ในพื้นที่โครงการ

() การปรับสภาพและพื้นที่ขุมเหมืองที่ไม่ใช้ในการทำเหมืองแล้ว

จำนวน - แห่ง ขนาด (กยขล) - เมตร

วิธีการดำเนินการ: ปัจจุบันโครงการยังไม่มีขุมเหมืองที่ไม่ใช้ในการทำเหมืองแล้ว

รายงานแผนและผลการดำเนินงานด้านการฟื้นฟูพื้นที่ที่ทำเหมือง

โครงการเหมืองแร่หินอุตสาหกรรมชนิดหินปูน เพื่ออุตสาหกรรมก่อสร้าง (ประทานบัตรที่ 21388/15469

ร่วมแผนผังโครงการทำเหมืองเดียวกันกับประทานบัตรที่ 21399/15856 และประทานบัตรที่ 21372/15606)

(✓) การปรับสภาพและฟื้นฟูระบบป้องกันการชะล้างตะกอนดินจากบริเวณหน้าเหมืองที่เก็บกองเปลือกดิน/เศษหิน และบริเวณอื่นๆ เช่น คันทำนบดิน คูระบายน้ำ และบ่อคัดตะกอน เป็นต้น

จำนวน.....2.....แห่ง

คันทำนบดิน ขนาด (กxยxล).....2x1,000x1.5.....เมตร

บ่อคัดตะกอน ขนาด (กxยxล).....50x120x3.....เมตร

วิธีดำเนินการ: โครงการดูแลรักษาดันสนประติพัทธ์ที่ปลูกไว้ตามแนวเขตประทานบัตรที่ 21372/15606 หมู่ที่ 1-8 และ 14 รวมถึงดันสนประติพัทธ์ที่ปลูกไว้บนคันทำนบดินนอกพื้นที่โครงการ เพื่อใช้เป็นแนวป้องกันฝุ่นละอองที่อาจเกิดขึ้นจากการทำเหมือง และคงสภาพต้นไม้ที่เกิดขึ้นเองตามธรรมชาติบริเวณขอบบ่อคัดตะกอนให้สามารถเจริญเติบโตได้ดี (รูปที่ 2 และรูปที่ 5)

(✓) การปลูกต้นไม้ระหว่างพื้นที่ว่างทั่วไปในเขตพื้นที่ประทานบัตร รวมเนื้อที่.....44.5.....ไร่

วิธีดำเนินการ: เนื่องจากพื้นที่ประทานบัตรของโครงการเป็นลักษณะหมู่เหมือง และมีขอบประทานบัตรติดกับพื้นที่ประทานบัตรข้างเคียง จึงสามารถดำเนินการฟื้นฟูพื้นที่ที่ผ่านการทำเหมืองแล้วได้เพียงบางส่วน โครงการได้มีการปลูกต้นไม้เพิ่มเติม ได้แก่ ดันสนประติพัทธ์ ต้นทองอุไร และต้นยางนา พร้อมทั้งบำรุงรักษาดันไม้ที่ปลูกไว้ในพื้นที่ประทานบัตร ได้แก่ ดันทองอุไร และดันสนประติพัทธ์ บริเวณขอบบ่อเหมืองของประทานบัตรที่ 21372/15606 (รูปที่ 3) และบำรุงรักษาดันทองอุไร และดันสนประติพัทธ์ที่ปลูกไว้บริเวณขึ้นบันไดหน้าเหมืองหมู่ที่ 12 ของประทานบัตรที่ 21399/15856 ให้สามารถเจริญเติบโตได้ดี (รูปที่ 4) นอกจากนี้โครงการได้มีการปลูกต้นยูคาลิปตัสเพิ่มเติมบริเวณพื้นที่ภายนอกประทานบัตร จำนวน 5,000 ต้น (รูปที่ 6) ทั้งนี้โครงการได้มีการบำรุงรักษาดันไม้ต่างๆ ที่ปลูกไว้บริเวณภายนอกพื้นที่ประทานบัตร ได้แก่ ดันสนประติพัทธ์ที่ปลูกไว้บนคันทำนบดินทางด้านทิศตะวันตกเฉียงใต้ของพื้นที่โครงการ (รูปที่ 7) บำรุงรักษาดันยูคาลิปตัส ประมาณ 8 ไร่ (รูปที่ 8) เพื่อเป็นการเพิ่มพื้นที่แนวกันชน (Buffer Zone) ป้องกันฝุ่นละอองและช่วยลดเสียงที่เกิดจากการดำเนินกิจกรรมต่างๆ ของโครงการ ที่อาจส่งผลกระทบต่อหมู่บ้านจัดสรรที่อยู่ใกล้เคียง และยังช่วยปรับให้ทัศนียภาพบริเวณพื้นที่โครงการดีขึ้น พร้อมทั้งจัดทำกำแพงล้อมรอบตามแนวเขตพื้นที่กรรมสิทธิ์ของโครงการ เพื่อป้องกันชาวบ้านและสัตว์เลื้อยเข้ามาภายในพื้นที่โครงการ (รูปที่ 8) นอกจากนี้โครงการได้บำรุงรักษาดันไม้ที่ปลูกไว้ในพื้นที่ที่เกี่ยวข้องกับการทำเหมือง คือ บริเวณริมถนนด้านหน้าโรงซ่อมบำรุงซึ่งห่างจากขอบประทานบัตร 50 เมตร ดันไม้ที่ปลูกได้แก่ ทองอุไร ชัยพฤกษ์ และกลีบพลูกัน เป็นต้น (รูปที่ 9) และบำรุงรักษาดันสนประติพัทธ์บริเวณลานกองแร่ในพื้นที่โครงการ (รูปที่ 10)

(✓) การปรับสภาพและฟื้นฟูพื้นที่บริเวณโรงแต่งแร่/โรงโม่หิน เนื้อที่.....2.5.....ไร่

วิธีดำเนินการ: โรงโม่หินของโครงการมี 2 แห่ง ได้แก่ โรงโม่หินที่ศาลาขลุ่ย และโรงโม่หินที่ศาลาควิล โดยโครงการบำรุงรักษาดันสนประติพัทธ์ที่ปลูกไว้บริเวณโรงโม่หินที่ศาลาขลุ่ยซึ่งตั้งอยู่นอกเขตพื้นที่โครงการ (รูปที่ 11) พร้อมทั้งปลูกดันสนประติพัทธ์และติดตั้งรั้วเหล็กไฟฟ้าตามแนวรั้วของโรงโม่หิน เพื่อเป็นแนวป้องกันฝุ่นละอองที่เกิดจากการดำเนินกิจกรรมต่างๆ ของโครงการ (รูปที่ 12) และทางโครงการได้มีการบำรุงรักษาดันสนประติพัทธ์ที่ปลูกไว้บนคันทำนบดินทางด้านทิศเหนือของโรงโม่หินที่ศาลาควิลที่ตั้งอยู่ภายในเขตพื้นที่ประทานบัตร (รูปที่ 13) พร้อมทั้งจัดทำคันดินบริเวณขอบบ่อเหมืองประทานบัตรที่ 21372/15606 ด้านที่ติดกับโรงโม่หิน และตรวจสอบให้มีสภาพมั่นคงแข็งแรงอยู่เสมอ (รูปที่ 14)

รายงานแผนและผลการดำเนินงานด้านการฟื้นฟูพื้นที่ที่ทำเหมือง

โครงการเหมืองแร่หินอุตสาหกรรมชนิดหินปูน เพื่ออุตสาหกรรมก่อสร้าง (ประทานบัตรที่ 21388/15469

ร่วมแผนผังโครงการทำเหมืองเดียวกันกับประทานบัตรที่ 21399/15856 และประทานบัตรที่ 21372/15606)

(✓) การปรับสภาพและฟื้นฟูพื้นที่บริเวณสำนักงาน/บ้านพักคนงาน เนื้อที่.....1.....ไร่

วิธีดำเนินการ: ทางโครงการได้ดำเนินการปลูกและบำรุงรักษาดันไม้ที่ปลูกไว้บริเวณโดยรอบบ้านพักพนักงานและสำนักงาน เพื่อป้องกันฝุ่นละออง และสร้างทัศนียภาพให้สวยงาม (รูปที่ 15 และรูปที่ 16)

สรุป

รวมพื้นที่ที่ได้รับการฟื้นฟูสภาพพื้นที่แล้ว.....13.5.....ไร่

รวมจำนวนต้นไม้ที่ปลูก ประมาณ.....5,000.....ต้น

งบประมาณดำเนินงานทั้งหมดโดยประมาณ.....150,000.....บาท

รายงานแผนและผลการดำเนินงานด้านการฟื้นฟูพื้นที่ทำเหมือง

โครงการเหมืองแร่หินอุตสาหกรรมชนิดหินปูน เพื่ออุตสาหกรรมก่อสร้าง (ประทานบัตรที่ 21388/15469

ร่วมแผนผังโครงการทำเหมืองเดียวกันกับประทานบัตรที่ 21399/15856 และประทานบัตรที่ 21372/15606)



รูปที่ 1: หน้าเหมืองปัจจุบันของโครงการ และการทำเหมืองแบบขั้นบันได

รายงานแผนและผลการดำเนินงานด้านการฟื้นฟูพื้นที่ทำเหมือง

โครงการเหมืองแร่หินอุตสาหกรรมชนิดหินปูน เพื่ออุตสาหกรรมก่อสร้าง (ประทานบัตรที่ 21388/15469

ร่วมแผนผังโครงการทำเหมืองเดียวกันกับประทานบัตรที่ 21399/15856 และประทานบัตรที่ 21372/15606)



รูปที่ 2: การบำรุงรักษาต้นไม้ที่ปลูกไว้บนคันทำนบดินบริเวณหมู่ที่ 14-1-2-3-4-5
ของประทานบัตรที่ 21372/15606

รายงานแผนและผลการดำเนินงานด้านการฟื้นฟูพื้นที่ทำเหมือง

โครงการเมืองแร่หินอุตสาหกรรมชนิดหินปูน เพื่ออุตสาหกรรมก่อสร้าง (ประทานบัตรที่ 21388/15469

ร่วมแผนผังโครงการทำเหมืองเดียวกันกับประทานบัตรที่ 21399/15856 และประทานบัตรที่ 21372/15606)



03/09/2024



03/09/2024



03/09/2024

รูปที่ 3: การบำรุงรักษาต้นไม้ที่ปลูกไว้บริเวณหมุดที่ 6-7-8

ของประทานบัตรที่ 21372/15606

บริษัท หัตถาชลบุรี จำกัด

กันยายน 2567

หน้า 8

รายงานแผนและผลการดำเนินงานด้านการฟื้นฟูพื้นที่ทำเหมือง

โครงการเมืองแร่หินอุตสาหกรรมชนิดหินปูน เพื่ออุตสาหกรรมก่อสร้าง (ประทานบัตรที่ 21388/15469

ร่วมแผนผังโครงการทำเหมืองเดียวกันกับประทานบัตรที่ 21399/15856 และประทานบัตรที่ 21372/15606)



พื้นที่ขึ้นบันไดหน้าเหมือง

รูปที่ 4: การบำรุงรักษาต้นทองอุไรและต้นสนประดิพัทธ์ที่ปลูกไว้บริเวณหมุดที่ 12

ประทานบัตรที่ 21399/15856



03/09/2024



รูปที่ 5: การบำรุงรักษาต้นไม้บริเวณบ่อตกตะกอน (นอกเขตประทานบัตร)

บริษัท หัตถาชลบุรี จำกัด

กันยายน 2567

หน้า 9

รายงานแผนและผลการดำเนินงานด้านการฟื้นฟูพื้นที่ทำเหมือง

โครงการเหมืองแร่หินอุตสาหกรรมชนิดหินปูน เพื่ออุตสาหกรรมก่อสร้าง (ประทานบัตรที่ 21388/15469

ร่วมแผนผังโครงการทำเหมืองเดียวกันกับประทานบัตรที่ 21399/15856 และประทานบัตรที่ 21372/15606)



รูปที่ 6: การปลูกต้นยูคาลิปตัสเพิ่มเติม (นอกเขตประทานบัตร)

รายงานแผนและผลการดำเนินงานด้านการฟื้นฟูพื้นที่ทำเหมือง

โครงการเหมืองแร่หินอุตสาหกรรมชนิดหินปูน เพื่ออุตสาหกรรมก่อสร้าง (ประทานบัตรที่ 21388/15469

ร่วมแผนผังโครงการทำเหมืองเดียวกันกับประทานบัตรที่ 21399/15856 และประทานบัตรที่ 21372/15606)



รูปที่ 7: การบำรุงรักษาต้นยูคาลิปตัสทางด้านทิศตะวันตกเฉียงใต้ของพื้นที่โครงการ (นอกเขตประทานบัตร)

รายงานแผนและผลการดำเนินงานด้านการฟื้นฟูพื้นที่ทำเหมือง

โครงการเหมืองแร่หินอุตสาหกรรมชนิดหินปูน เพื่ออุตสาหกรรมก่อสร้าง (ประทานบัตรที่ 21388/15469

ร่วมแผนผังโครงการทำเหมืองเดียวกันกับประทานบัตรที่ 21399/15856 และประทานบัตรที่ 21372/15606)



รูปที่ 8: การบำรุงรักษาด้านสนประติพัทธ์และการติดตั้งรั้วด้านที่ติดกับชุมชน (นอกเขตประทานบัตร)



รูปที่ 9: การบำรุงรักษาดินไม้ที่ปลูกไว้ริมถนนบริเวณโรงซ่อมบำรุง (นอกเขตประทานบัตร)



รูปที่ 10: พื้นที่เก็บกองแร่ (นอกเขตประทานบัตร)

รายงานแผนและผลการดำเนินงานด้านการฟื้นฟูพื้นที่ทำเหมือง

โครงการเหมืองแร่หินอุตสาหกรรมชนิดหินปูน เพื่ออุตสาหกรรมก่อสร้าง (ประทานบัตรที่ 21388/15469

ร่วมแผนผังโครงการทำเหมืองเดียวกันกับประทานบัตรที่ 21399/15856 และประทานบัตรที่ 21372/15606)



รูปที่ 11: โรงไม้หินที่สนาชลบุรี (นอกเขตประทานบัตร)

รายงานแผนและผลการดำเนินงานด้านการฟื้นฟูพื้นที่ทำเหมือง

โครงการเหมืองแร่หินอุตสาหกรรมชนิดหินปูน เพื่ออุตสาหกรรมก่อสร้าง (ประทานบัตรที่ 21388/15469

ร่วมแผนผังโครงการทำเหมืองเดียวกันกับประทานบัตรที่ 21399/15856 และประทานบัตรที่ 21372/15606)



รูปที่ 12: การบำรุงรักษาด้านสนประดิษฐ์และติดตั้งเมทัลชีทตามแนวรั้วโรงโม่หินที่สนาชลบุรี

รายงานแผนและผลการดำเนินงานด้านการฟื้นฟูพื้นที่ทำเหมือง

โครงการเหมืองแร่หินอุตสาหกรรมชนิดหินปูน เพื่ออุตสาหกรรมก่อสร้าง (ประทานบัตรที่ 21388/15469

ร่วมแผนผังโครงการทำเหมืองเดียวกันกับประทานบัตรที่ 21399/15856 และประทานบัตรที่ 21372/15606)

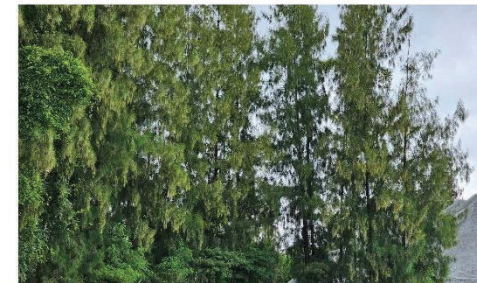

รูปที่ 13: ต้นไม้บริเวณทิศเหนือของโรงโม่หินที่สนาชลบุรี
(ตั้งอยู่ในพื้นที่ประทานบัตรที่ 21372/15606)



รูปที่ 14: ต้นถ่านดินบริเวณโรงโม่หินที่สนาชลบุรี (ตั้งอยู่ในพื้นที่ประทานบัตรที่ 21372/15606)

รายงานแผนและผลการดำเนินงานด้านการฟื้นฟูพื้นที่ทำเหมือง

โครงการเหมืองแร่หินอุตสาหกรรมชนิดหินปูน เพื่ออุตสาหกรรมก่อสร้าง (ประทานบัตรที่ 21388/15469

ร่วมแผนผังโครงการทำเหมืองเดียวกันกับประทานบัตรที่ 21399/15856 และประทานบัตรที่ 21372/15606)



รูปที่ 15: บ้านพักคนงาน (นอกพื้นที่ประทานบัตร)

รายงานแผนและผลการดำเนินงานด้านการฟื้นฟูพื้นที่ทำเหมือง

โครงการเหมืองแร่หินอุตสาหกรรมชนิดหินปูน เพื่ออุตสาหกรรมก่อสร้าง (ประทานบัตรที่ 21388/15469

ร่วมแผนผังโครงการทำเหมืองเดียวกันกับประทานบัตรที่ 21399/15856 และประทานบัตรที่ 21372/15606)



รูปที่ 16: บริเวณโดยรอบสำนักงาน (นอกพื้นที่ประทานบัตร)

รายงานแผนและผลการดำเนินงานด้านการฟื้นฟูพื้นที่ทำเหมือง

โครงการเหมืองแร่หินอุตสาหกรรมชนิดหินปูน เพื่ออุตสาหกรรมก่อสร้าง (ประทานบัตรที่ 21388/15469

ร่วมแผนผังโครงการทำเหมืองเดียวกันกับประทานบัตรที่ 21399/15856 และประทานบัตรที่ 21372/15606)

5. แผนการดำเนินงานในช่วง 1 ปีข้างหน้า

5.1 แผนการดำเนินงานที่จะจัดทำในช่วง 1 ปีข้างหน้า (พร้อมแนบแผนผังแสดงตำแหน่งที่จะดำเนินการใน 1 ปีข้างหน้า ในเอกสารแนบที่ 3)

(✓) การปรับสภาพและฟื้นฟูพื้นที่บริเวณหน้าเหมือง

จำนวน.....1.....แห่ง เนื้อที่.....ประมาณ 4.3.....ไร่

วิธีการดำเนินการ: (ให้อธิบายลักษณะของหน้าเหมือง ความปลอดภัย)

ทางโครงการจะควบคุมความสูงของชั้นบันไดแต่ละชั้นไม่เกิน 10 เมตร ความกว้างประมาณ 10 เมตร และควบคุมความลาดชันของหน้าเหมืองโดยรวมไม่เกิน 56 องศา พร้อมทั้งควบคุมการเดินหน้าเหมืองในทิศทางตรงข้ามกับการเอียงของชั้นหินเพื่อให้หน้าเหมืองมีความมั่นคงแข็งแรงและปลอดภัย ทั้งนี้โครงการจะปลูกพืชคลุมดิน เช่น หญ้าแฝก บริเวณชั้นบันไดที่ผ่านการทำเหมือง และดูแลรักษาต้นไม้ที่ปลูกไว้ในช่วงที่ผ่านมาตามแนวขอบประทานบัตร และรักษาสภาพต้นไม้ที่เกิดขึ้นเองตามธรรมชาติตามแนวขอบเหมืองที่ไม่มีการใช้ประโยชน์ในการทำเหมืองแล้ว พร้อมทั้งจะบำรุงรักษาสวนประติพัทธ์และทองอุไรที่ปลูกไว้บนชั้นบันไดหน้าเหมืองของประทานบัตรที่ 21399/15856 ให้เจริญงอกงามได้ดี หากพบว่ามีต้นไม้ตายโครงการจะดำเนินการปลูกซ่อมแซมทันที

() การปรับสภาพและฟื้นฟูกองเก็บเปลือกดินและเศษหิน

จำนวน.....-.....แห่ง เนื้อที่.....-.....ไร่

วิธีดำเนินการ: เนื่องจากเปลือกดินและเศษหินที่ได้จากการเปิดหน้าเหมืองของโครงการ ถูกนำไปทำคันกันย่นดิน และเส้นทางขนส่งแร่ทั้งหมด จึงไม่มีการกองเก็บเปลือกดินและเศษหินไว้ในพื้นที่โครงการ

() การปรับสภาพและฟื้นฟูเหมืองที่ไม่ใช้ในการทำเหมืองแล้ว

จำนวน.....-.....แห่ง ขนาด (m x m).....-.....เมตร

วิธีดำเนินการ: ปัจจุบันโครงการยังไม่มีเหมืองที่ไม่ใช้ในการทำเหมืองแล้ว

(✓) การปรับสภาพและฟื้นฟูระบบป้องกันและการชะล้างตะกอนดินจากบริเวณหน้าเหมืองที่เก็บกองเปลือกดิน/เศษหิน และบริเวณอื่นๆ เช่น คันกันย่นดิน คูระบายน้ำ และบ่อดักตะกอน เป็นต้น

จำนวน.....-.....แห่ง ยาวประมาณ.....-.....เมตร

วิธีดำเนินการ: โครงการจะบำรุงรักษาดันสนประติพัทธ์ที่ปลูกไว้บนคันกันย่นดิน และบำรุงรักษาดันไม้บริเวณบ่อดักตะกอนให้สามารถเจริญเติบโตได้ดี หากพบว่าต้นไม้ตายไปทางโครงการจะปลูกทดแทนทันที เพื่อเพิ่มพื้นที่สีเขียวให้กับโครงการ

(✓) การปลูกต้นไม้ระหว่างพื้นที่ว่างทั่วไปในเขต รวมเนื้อที่.....-.....ไร่

วิธีดำเนินการ: โครงการจะบำรุงรักษาดันไม้ที่ปลูกไว้บริเวณขอบเหมือง รวมถึงบำรุงรักษาดันสนประติพัทธ์และต้นทองอุไรที่ปลูกไว้ภายในเขตประทานบัตร 21399/15856 ให้เจริญเติบโตได้ดี นอกจากนี้จะบำรุงรักษาดันไม้ที่ปลูกไว้นอกเขตประทานบัตร ได้แก่ ดันสนประติพัทธ์ ต้นยูคาลิปตัส และต้นมะพร้าว ให้เจริญเติบโต เพื่อเป็นการเพิ่มพื้นที่แนวกันชน (Buffer Zone) ป้องกันฝุ่นละอองและช่วยดูดซับเสียงที่เกิดจากการดำเนินกิจกรรมต่างๆ ของโครงการ

รายงานแผนและผลการดำเนินงานด้านการฟื้นฟูพื้นที่ทำเหมือง

โครงการเหมืองแร่หินอุตสาหกรรมชนิดหินปูน เพื่ออุตสาหกรรมก่อสร้าง (ประทานบัตรที่ 21388/15469

ร่วมแผนผังโครงการทำเหมืองเดียวกันกับประทานบัตรที่ 21399/15856 และประทานบัตรที่ 21372/15606)

(✓) การปรับสภาพและฟื้นฟูพื้นที่บริเวณโรงแต่งแร่/โรงโม่หิน เนื้อที่.....-.....ไร่

วิธีดำเนินการ: โครงการจะบำรุงรักษาดันสนประติพัทธ์ที่ปลูกไว้บริเวณโรงโม่หินทั้ง 2 แห่ง และปลูกต้นไม้เพิ่มเติมบนคันกันย่นดินบริเวณโรงโม่หินที่คนาคีลาด้านที่ติดกับบ่อเหมือง

(✓) การปรับสภาพและฟื้นฟูพื้นที่บริเวณสำนักงาน/บ้านพัก เนื้อที่.....-.....ไร่

วิธีดำเนินการ: ทางโครงการจะดูแลรักษาดันไม้บริเวณสำนักงานและบริเวณบ้านพักคนงานให้เจริญเติบโตและดำเนินการปลูกซ่อมแซมหากพบว่ามีต้นไม้ตาย เพื่อให้ทัศนียภาพบริเวณโครงการสวยงามยิ่งขึ้น

5.2 การจัดเตรียมงบประมาณ

งบประมาณสำหรับดำเนินงานตามแผนงาน.....100,000.....บาท

งบประมาณสำหรับการบำรุงพื้นที่ที่ฟื้นฟูแล้ว.....170,000.....บาท

รวมเป็นงบประมาณทั้งสิ้นประมาณ.....270,000.....บาท

ปัญหาและอุปสรรคที่ต้องการความช่วยเหลือ/สนับสนุนจากกรมอุตสาหกรรมพื้นฐานและการเหมืองแร่และส่วนราชการอื่นๆ.....-

รายงานแผนและผลการดำเนินงานด้านการฟื้นฟูพื้นที่ทำเหมือง

โครงการเหมืองแร่หินอุตสาหกรรมชนิดหินปูน เพื่ออุตสาหกรรมก่อสร้าง (ประทานบัตรที่ 21388/15469

รวมแผนผังโครงการทำเหมืองเดียวกันกับประทานบัตรที่ 21399/15856 และประทานบัตรที่ 21372/15606)

(ลงชื่อ).....
(นายสุทัศน์ ตั้งทวาประสิทธิ์)
ผู้ถือประทานบัตร
ผู้จัดทำรายงาน
วันที่..... 03 ก.ย. 2567

รับรองข้อมูลถูกต้องและเห็นชอบกับแผนการดำเนินการ

(ลงชื่อ).....
(นายเกรียงไกร โลหะเจริญ)
วิศวกรควบคุม
วันที่..... 03 ก.ย. 2567



ใช้เพื่อ.....
รายงานแผนฟื้นฟูการทำเหมือง
ตามประทานบัตรที่ 21388/15469
และ ประทานบัตรที่ 21399/15856
เกรียงไกร โลหะเจริญ

เอกสารแนบ

เอกสารแนบที่ 1

แสดงขนาดพื้นที่ และตำแหน่งที่ตั้งโครงการ

รายงานแผนและผลการดำเนินงานด้านการฟื้นฟูพื้นที่ที่ท่าเหมือง

โครงการเมืองแร่หินอุตสาหกรรมชนิดหินปูน เพื่ออุตสาหกรรมก่อสร้าง (ประทานบัตรที่ 21388/15469

ร่วมแผนผังโครงการท่าเหมืองเดียวกันกับประทานบัตรที่ 21399/15856 และประทานบัตรที่ 21372/15606)

เอกสารแนบที่ 1

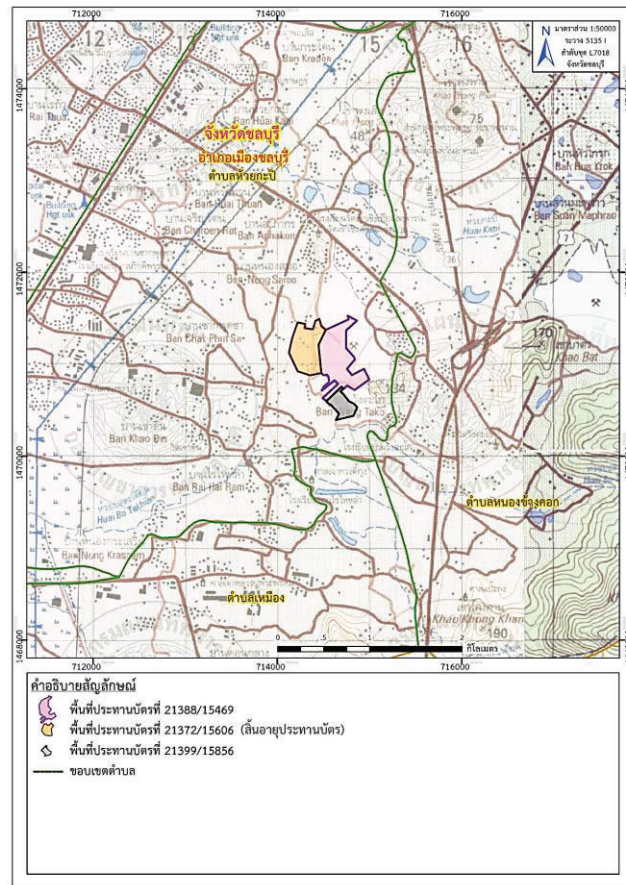

ที่มา: แผนที่ภูมิประเทศ มาตรฐาน 1:50,000, ลำดับชุด L7018 ระวาง 5135 I, (จังหวัดชลบุรี), กรมแผนที่ทหาร, 2546

รูปที่ 1-1: แสดงตำแหน่งที่ตั้งพื้นที่ประทานบัตรที่ 21388/15469 ร่วมแผนผังโครงการท่าเหมืองเดียวกันกับ
ประทานบัตรที่ 21399/15856 และประทานบัตรที่ 21372/15606 ของ บริษัท หัสนาชลบุรี จำกัด

บริษัท หัสนาชลบุรี จำกัด

กันยายน 2567

หน้า ๑1-1

รายงานแผนและผลการดำเนินงานด้านการฟื้นฟูพื้นที่ที่ท่าเหมือง

โครงการเมืองแร่หินอุตสาหกรรมชนิดหินปูน เพื่ออุตสาหกรรมก่อสร้าง (ประทานบัตรที่ 21388/15469

ร่วมแผนผังโครงการท่าเหมืองเดียวกันกับประทานบัตรที่ 21399/15856 และประทานบัตรที่ 21372/15606)

เอกสารแนบที่ 1

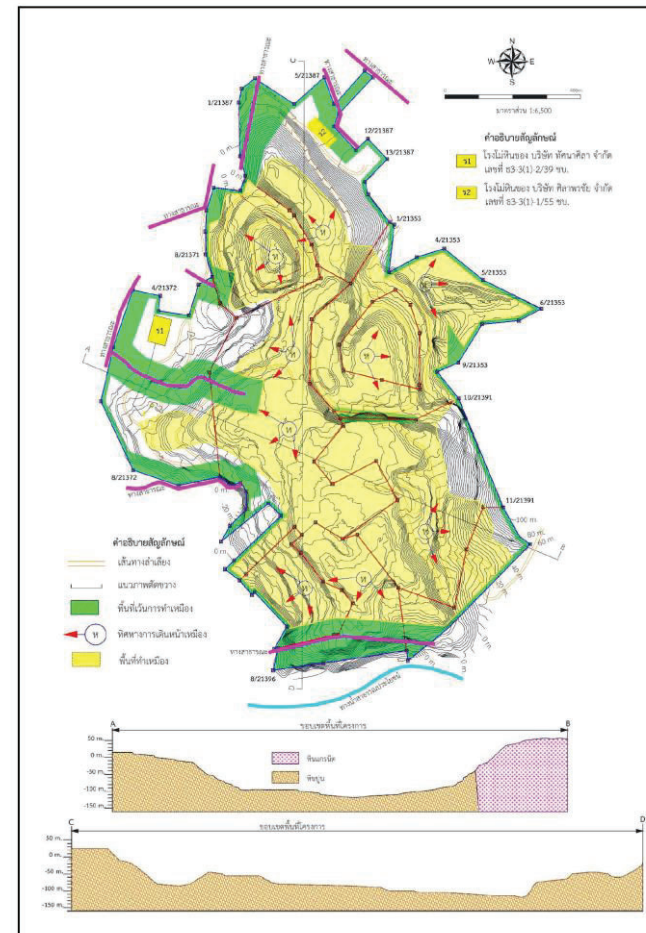

รูปที่ 1-2: แสดงพื้นที่ประทานบัตรที่ 21388/15469 ร่วมแผนผังโครงการท่าเหมืองเดียวกันกับ
ประทานบัตรที่ 21399/15856 และประทานบัตรที่ 21372/15606 ของ บริษัท หัสนาชลบุรี จำกัด

บริษัท หัสนาชลบุรี จำกัด

กันยายน 2567

หน้า ๑1-2

เอกสารแนบที่ 2

แผนผังแสดงพื้นที่ดำเนินการปรับปรุงและฟื้นฟูสภาพการท่วมเมือง
และภาพถ่ายค่าเนินงานในช่วงที่ผ่านมา

รายงานแผนและรายการดำเนินงานด้านวิศวกรรมที่สำนักงานโยธาธิการและผังเมือง กรุงเทพมหานคร เพื่อศึกษาหาแนวก่อสร้าง
(ประเภทบันทึกที่ 21388/15469 รวมแผนผังโครงการศึกษาหาแนวก่อสร้างกับประเภทบันทึกที่ 21399/15856 และประเภทบันทึกที่ 21372/15606)

เอกสารแนบที่ 1

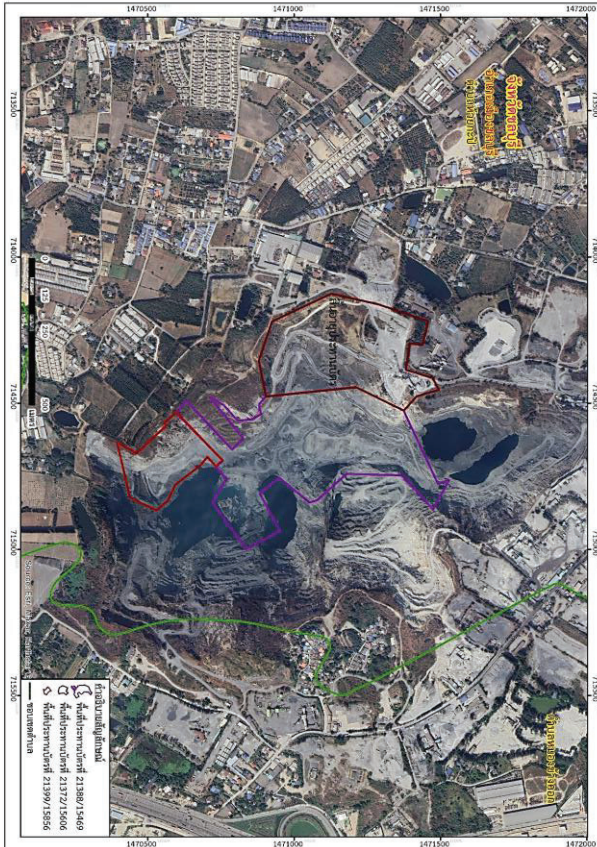

ที่มา: ภาพถ่ายทางอากาศ Google earth.com, เก็บภาพเมื่อวันที่ 14 กุมภาพันธ์ และ 6 มีนาคม 2567

รูปที่ 1-3: ภาพถ่ายทางอากาศแสดงตำแหน่งพื้นที่เสี่ยงที่ประเภทบันทึกที่ 21388/15469 รวมแผนผังโครงการท่วมเมืองเดียวกัน

ประเภทบันทึกที่ 21399/15856 และประเภทบันทึกที่ 21372/15606 ของ บริษัท ทัศนาศูนย์ จำกัด

บริษัท ทัศนาศูนย์ จำกัด

กุมภาพันธ์ 2567

หน้า 81-3



รูปที่ 2-1: แผนผังแสดงพื้นที่ดำเนินการปรับปรุงและพื้นที่โครงการในช่วงที่ผ่านมา ของ บริษัท หักบาทชลบุรี จำกัด

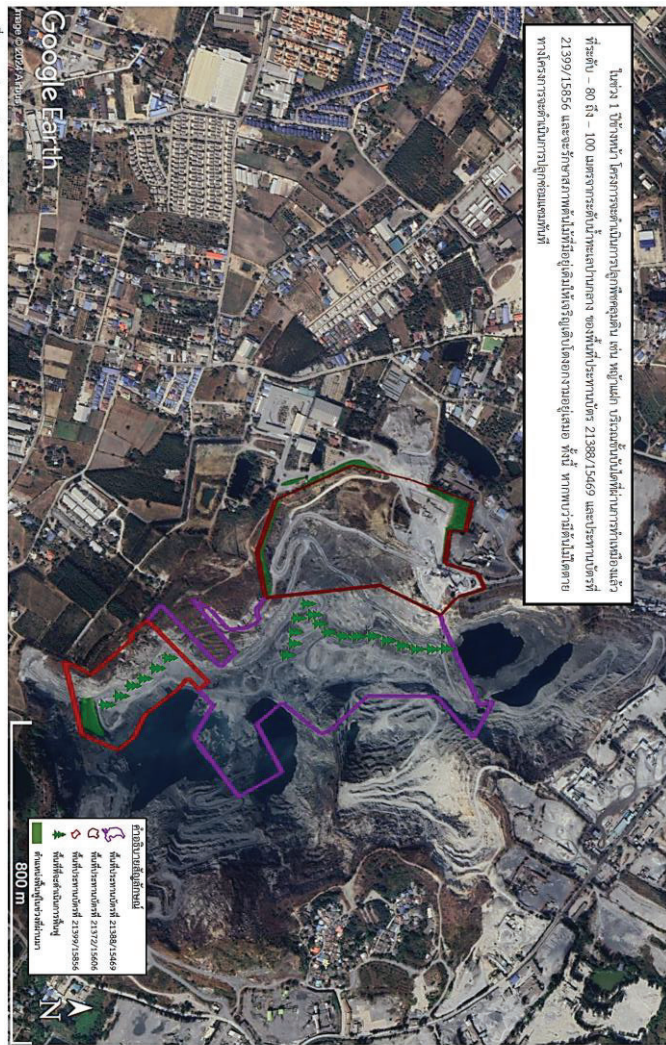

หน้า ๑3-1

บัญชีกองทุนพัฒนาหมู่บ้านรอบพื้นที่เหมืองแร่
บัญชีกองทุนเฝ้าระวังสุขภาพสำหรับโครงการเหมืองแร่
และกองทุนฟื้นฟูพื้นที่ทำเหมือง

สำนักงาน 办事处	สาขากนสนสุมิวิท ชลบุรี 2 1.	ธนาคารกสิกรไทย 开泰银行 KASIKORN BANK
เลขที่บัญชี 帐户号码 A/C NO.	060-3-92561-0	
ชื่อ 帐户名称 NAME		
<p>บจก. กัศนาชลบุรี เพื่อ กองทุนพัฒนาหมู่บ้านรอบพื้นที่เหมืองแร่</p>		
<p>เงินฝากนี้ได้รับความคุ้มครองจากสถาบันคุ้มครองเงินฝากตามจำนวนที่กำหนดไว้ในกฎหมาย 此存款在法定限额内获有泰国保机构担保。This deposit shall be protected by the Deposit Protection Agency in the amount specified in the relevant laws.</p>		
สาขาให้บริการ 0293 บัญชี เงินฝากออมทรัพย์	K0556687	83510893
ธนาคารไม่มียกยอรับฝากสมุดบัญชีทุกประเภทของลูกค้า 本行无为客户保管任何账户存折的政做 The Bank will not hold customer passbooks of any type		

12	06/11/24TRW	25,098.00	871,020.15	K0974250
13	22/11/24CS	62,250.00	808,770.15	C0650578
14	22/11/24CS	29,400.00	779,370.15	C0650578
15	06/12/24TRW	25,276.00	754,094.15	K0652863
16	06/12/24CS	20,000.00	734,094.15	K0652863
17	20/12/24INN	2,095.82	736,189.97	PCB09400
18	20/12/24TXN	20.96	736,169.01	PCB09400
19	06/01/25CS	40,000.00	696,169.01	K0701416
20	06/01/25CS	70,000.00	626,169.01	K0701416
21	06/01/25CS	50,000.00	576,169.01	K0701416
22	23/01/25TRW	24,564.00	551,605.01	C0650578
23	23/01/25CS	23,920.00	527,685.01	C0650578
24	23/01/25CS	94,802.00	432,883.01	C0650578

K-Expert

K-Expert มีคนช่วยคิด ชีวิตที่ดี
บริการให้คำปรึกษาทางการเงิน โดยทีมผู้เชี่ยวชาญมืออาชีพ
เป็นผู้ช่วยคิด เพื่อให้คุณพร้อมทุกเรื่องการเงิน บริการได้ที่

ใบประจำต่อ 加页 ALLONGE

เลขที่บัญชี
帐户号码
(ACCOUNT No.)

สำนักงาน
办事处
Office

ธนาคารกสิกรไทย
开泰银行 KASIKORN BANK



วันที่ 日期 DATE	คำย่อ 代码 CODE	ถอน 取款 WITHDRAWAL	ฝาก 存款 DEPOSIT	คงเหลือ 余额 BALANCE	หมายเลข 出納員号码 TELLER NO.
1	03/03/25CS		25,454.00	407,429.01	K0701416
2	03/03/25CS		24,208.00	383,221.01	K0701416
3	17/03/25TRW		25,454.00	357,767.01	C0640169
4					
5					
6					
7					
8					
9					
10					
11					

สำนักงาน
办事处 สาขาถนนสุขุมวิท ซอย 2 50
OFFICE

ธนาคารกสิกรไทย
开泰银行 KASIKORN BANK

เลขที่บัญชี
帐户号码 060-3-91678-6
A/C NO.

ชื่อ, 帐户名称 NAME

บจก. ทศนาชลบริ เพื่อ
กองทุนเฝ้าระวังสุขภาพสำหรับโครงการเหมืองแร่

เงินฝากนี้ได้รับความคุ้มครองจากสถาบันคุ้มครองเงินฝากตามจำนวนที่ธนาคารได้ในกฎหมาย
此存款在法定限额内获得存款保险机构担保。This deposit shall be protected by the Deposit Protection Agency in the amount specified in the relevant laws.

สาขาให้บริการ 0293 K0556687 83510890
บัญชีเงินฝากออมทรัพย์ ธนาคารไม่มีนโยบายรับฝากสมุดบัญชีทุกประเภทของลูกค้า
本行无为客户保管任何帐户存款的意愿 The Bank will not hold customer passbooks of any type

12	15/02/23TRN	151,368.00	2,273,064.34	K0718738
13	25/05/23CS	55,000.00	2,218,064.34	K0718738
14	16/06/23INN	3,505.34	2,221,569.68	PCB09400
15	16/06/23TXN	35.05	2,221,534.63	PCB09400
16	06/06/23CS	199,125.00	2,022,409.63	K0705559
17	24/07/23TRN	141,624.00	2,164,033.63	K0652863
18	13/12/23TRN	15,000.00	2,179,033.63	K0718738
19	15/12/23INN	4,723.80	2,183,757.43	PCB09400
20	15/12/23TXN	47.24	2,183,710.19	PCB09400
21	19/06/24TRN	224,016.00	2,407,726.19	K0650544
22	20/06/24CS	131,750.00	2,275,976.19	K0705559
23	21/06/24INN	5,658.05	2,281,634.24	PCB09400
24	21/06/24TXN	56.58	2,281,577.66	PCB09400

K+ ไร้สายและรู้อื่นๆ พร้อมด้วยฟีเจอร์ใหม่ที่จะช่วยจดจำและแจ้งเตือน ไม่พลาดธุรกรรมสำคัญ โอนเงิน จ่าย
ถอนเงินไม่ใช้บัตร ทำได้ผ่าน Wi-Fi สมาร์ทโฟนได้ทันที ตามขั้นตอนดังนี้ ดาวน์โหลดแอปพลิเคชัน
K PLUS เลือก "สมัครผ่านมือถือ" กรอกหมายเลขบัตรเดบิต รหัสบัตร และหมายเลขบัตรประชาชน

Available on the App Store | Get it on Google play

"คำย่อ"และ"หมายเลข" โปรดดูปกหลังด้านใน 代码和编号含义, 请阅读折页 "CODE" and "TELLER NO." Please see inside back cover

วันที่ DATE	คำย่อ CODE	ถอน WITHDRAWAL	ฝาก DEPOSIT	คงเหลือ BALANCE	หมายเลข TELLER NO.
1	29/08/24TRN		256,032.00	2,537,609.66	K0652863
2	20/12/24INN		5,896.93	2,543,506.59	PCB09400
3	20/12/24TXN		58.97	2,543,447.62	PCB09400
4	04/03/25CS		199,625.00	2,343,822.62	K0701416
5					
6					
7					
8					
9					
10					

สำนักงาน 办事处 OFFICE	สาขาสันสุขุมวิท ชลบุรี 2	ธนาคารกสิกรไทย 开泰银行 KASIKORN BANK
เลขที่บัญชี 帐户号码 A/C NO.	293-2-51994-4	
ชื่อ 帐户名称 NAME		
<p>บจก. กัสนาชลบุรี</p> <p>เพื่อ กองทุนเพื่อการฟื้นฟูสิ่งแวดล้อมเมืองกัสนา</p>		
สาขาผู้ให้บริการ	<p>เงินฝากนี้ได้รับความคุ้มครองจากสถาบันคุ้มครองเงินฝากตามจำนวนที่กำหนดไว้ตามกฎหมาย 此存款在法定限额内获存款保险保障。</p> <p>This deposit is protected by the Deposit Protection Agency in the amount specified in the relevant laws.</p>	
	47584669	

12				
13	16/06/23INN	7,829.78	4,977,176.17	PCB09400
14	15/06/23TXN	8,250.00	4,977,097.87	PCB09400
15	15/12/23INN	10,899.21	4,968,847.87	K0705559
16	15/12/23TXN	108.99	4,979,747.08	PCB09400
17	06/06/24CS	5,500.00	4,979,638.09	PCB09400
18	20/06/24CS	4,400.00	4,974,138.09	K0652863
19	21/06/24INN	12,891.30	4,969,738.09	K0705559
20	21/06/24TXN	128.91	4,982,629.39	PCB09400
21	25/09/24CS	5,500.00	4,982,500.48	PCB09400
22	20/12/24INN	12,047.48	4,977,000.48	K0650578
23	20/12/24TXN	120.47	4,989,047.96	PCB09400
24			4,988,927.49	PCB09400

K-Mutual-Fund (กองทุนรวมกสิกรไทย) โอกาสเพิ่มค่าเงินออมให้ดอกเบี้ย พร้อมบริการที่หลากหลาย

- ลงทุนง่าย ๆ ทางอินเทอร์เน็ต กับบริการ K-Cyber Invest สมัครได้ที่ธนาคารกสิกรไทยทุกสาขา หรือ www.kasikornasset.com
- สอบถามมูลค่าหน่วยลงทุน และมูลค่าคงเหลือในบัญชี ผ่านระบบอัตโนมัติ K-Contact Center 0 2888 8888 กด 4
- ลงทุนอย่างสม่ำเสมอ เริ่มต้นเพียงเดือนละ 500 บาทผ่านกองทุน กับบริการ K-Saving Plan สมัครได้ที่ธนาคารกสิกรไทยทุกสาขา

"คำย่อ" และ "หมายเลข" โปรดดูปกหลังด้านใน 代码和编号含义, 请阅存折底页, "CODE" and "TELLER NO." Please see inside back cover

ภาคผนวก ก

การมีส่วนร่วมกับชุมชน

สนับสนุนโครงการบรรพชาสามเณรภาคฤดูร้อน



สนับสนุนกิจกรรมวันเด็กแห่งชาติ ประจำปี 2568



สนับสนุนกิจกรรมกีฬาโรงเรียนวัดเขาเชิงเทียนเทพาราม



โครงการรับนักศึกษาดูงาน ประจำปี 2568



สนับสนุนงบประมาณต่อเติม รพสต.



การแต่งตั้งคณะกรรมการมวชนสัมพันธ์
และรายงานการประชุมคณะกรรมการมวชนสัมพันธ์



บริษัท ทัศนชาลบุรี จำกัด

สำนักงาน : 9/12 ม.1 ต.ห้วยกะปิ อ.เมือง จ.ชลบุรี 20000 โทร.(038)273913, 272020 โทรสาร.(038)795580

โรงไม้ : 45/11 ม.7 ต.ห้วยกะปิ อ.เมือง จ.ชลบุรี 20000 โทร.(038)272583, (085)070-7220, (085)070-7238 โทรสาร.(038)795581-2

ประกาศ บริษัท ทัศนชาลบุรี จำกัด

เลขที่ TN-FD 01/2564

เรื่อง แต่งตั้งคณะกรรมการมวชนสัมพันธ์

สำหรับ ประทานบัตรที่ 21372/15606 ร่วมแผนผังโครงการเดียวกันกับ 21388/15469 และ 21399/15856

โครงการเหมืองแร่หินอุตสาหกรรม ชนิดหินปูนเพื่ออุตสาหกรรมก่อสร้าง

บริษัท ทัศนชาลบุรี จำกัด ตั้งอยู่ที่ ตำบลห้วยกะปิ อำเภอเมือง จังหวัดชลบุรี

ด้วย บริษัท ทัศนชาลบุรี จำกัด ผู้ถือประทานประทานบัตรที่ 21372/15606 ร่วมแผนผังโครงการเดียวกันกับ 21388/15469 และ 21399/15856 โครงการเหมืองแร่หินอุตสาหกรรม ชนิดหินปูนเพื่ออุตสาหกรรมก่อสร้าง

ตั้งอยู่ที่ ตำบลห้วยกะปิ อำเภอเมืองชลบุรี จังหวัดชลบุรี มีความประสงค์จะจัดตั้งคณะกรรมการมวชนสัมพันธ์ เพื่อดำเนินการตามอำนาจหน้าที่ในเงื่อนไขมาตรการป้องกันและแก้ไขผลกระทบสิ่งแวดล้อมของสำนักงานนโยบายและแผนทรัพยากรธรรมชาติและสิ่งแวดล้อม และเงื่อนไขการอนุญาตประทานบัตรของกรมอุตสาหกรรมพื้นฐานและการเหมืองแร่

ดังนั้น เพื่อให้เป็นไปตามเงื่อนไขการอนุญาตดังกล่าว และสอดคล้องกับนโยบายของบริษัทฯ ที่ต้องการส่งเสริมให้ทุกภาคส่วนที่เกี่ยวข้องมีส่วนร่วมให้ความคิดเห็นและข้อเสนอแนะ สำหรับการประกอบกิจการเหมืองแร่ อีกทั้งเพื่อให้บริษัทฯ และชุมชนสามารถอยู่ร่วมกันได้อย่างยั่งยืน บริษัทฯ จึงได้แต่งตั้งคณะกรรมการมวชนสัมพันธ์ สำหรับ ประทานบัตรที่ 21372/15606 ร่วมแผนผังโครงการเดียวกันกับ 21388/15469 และ 21399/15856 โครงการเหมืองแร่หินอุตสาหกรรม ชนิดหินปูนเพื่ออุตสาหกรรมก่อสร้าง โดยมีองค์ประกอบของคณะกรรมการและอำนาจหน้าที่ ดังต่อไปนี้

องค์ประกอบคณะกรรมการ

คณะที่ปรึกษา

1. นายกเทศมนตรีตำบลห้วยกะปิ
2. ปลัดเทศบาลตำบลห้วยกะปิ
3. ผู้อำนวยการกองสาธารณสุขเทศบาลตำบลห้วยกะปิ
4. ผู้อำนวยการโรงพยาบาลส่งเสริมสุขภาพตำบลห้วยกะปิ

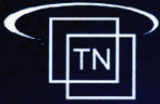

บริษัท ทัศนาลบุรี จำกัด

สำนักงาน : 9/12 ม.1 ต.ห้วยกะปิ อ.เมือง จ.ชลบุรี 20000 โทร.(038)273913, 272020 โทรสาร.(038)795580

โรงไม้ : 45/11 ม.7 ต.ห้วยกะปิ อ.เมือง จ.ชลบุรี 20000 โทร.(038)272583, (085)070-7220, (085)070-7238 โทรสาร.(038)795581-2

คณะกรรมการ

1.นายสุทัศน์ ตั้งเทวาประสิทธิ์	ประธาน
2.นางสาวเขมิกา ตั้งเทวาประสิทธิ์	รองประธาน
3.นายศิรินทร์ ตั้งเทวาประสิทธิ์	รองประธาน
4. พระอธิการทองคำ ดิคุขปัญโญ เจ้าอาวาสวัดเขาเชิงเทียนเทพาราม	กรรมการ
5. นายอุทัย สิทธินิสัยสุข กำนันตำบลห้วยกะปิ (และผู้ใหญ่บ้าน หมู่ 6 ตำบลห้วยกะปิ)	กรรมการ
6. นางสาวนราวดี ประไพเดชากุล ผู้ใหญ่บ้าน หมู่ 7 ตำบลห้วยกะปิ	กรรมการ
7. นางสาวยุพิน จำเริญกาล ประธาน อสม. หมู่ 6 ตำบลห้วยกะปิ	กรรมการ
8. นางสาววิภาวัล เสี่ยงมวงษ์ ประธาน อสม. หมู่ 7 ตำบลห้วยกะปิ	กรรมการ
9. ดร.สรรณา เน้นหนา ผู้อำนวยการโรงเรียนวัดเขาเชิงเทียนเทพาราม	กรรมการ
10. นางดวงเดือน วินิจนัย ผู้อำนวยการโรงเรียนบ้านซากพุดซา	กรรมการ
11. นายสำรวม กุลจัน ตัวแทนประชาชนในชุมชน	กรรมการ
12. นายพีรชัย จันทร์ราช	กรรมการ/เลขานุการ
13. นางเพ็ญศรี เสี่ยงชะ	การเงิน กองทุนฯ

ให้คณะกรรมการมีอำนาจหน้าที่ดังต่อไปนี้

1. พิจารณาและให้ความเห็นชอบแผนงานและงบประมาณที่เกี่ยวข้อง ของกองทุนเฝ้าระวังสุขภาพ กองทุนพัฒนาหมู่บ้านรอบพื้นที่เหมืองแร่ และกองทุนฟื้นฟูสภาพพื้นที่จากการทำเหมือง
2. กำกับดูแลและให้ข้อคิดเห็น และสรุปผลการดำเนินงานของ กองทุนเฝ้าระวังสุขภาพ กองทุนพัฒนาหมู่บ้านรอบพื้นที่เหมืองแร่ และกองทุนฟื้นฟูพื้นที่จากการทำเหมือง พร้อมนำเสนอผลการดำเนินงานให้หน่วยงานราชการที่เกี่ยวข้องทราบ
3. พิจารณาตรวจสอบข้อร้องเรียนและแก้ไขปัญหาของประชาชน อันเนื่องมาจากกิจกรรมการทำเหมืองแร่ของบริษัท ทัศนาลบุรี จำกัด

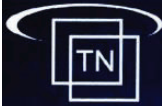

บริษัท ทัศนาลบุรี จำกัด

สำนักงาน : 9/12 ม.1 ต.ห้วยกะปิ อ.เมือง จ.ชลบุรี 20000 โทร.(038)273913, 272020 โทรสาร.(038)795580

โรงไม้ : 45/11 ม.7 ต.ห้วยกะปิ อ.เมือง จ.ชลบุรี 20000 โทร.(038)272583, (085)070-7220, (085)070-7238 โทรสาร.(038)795581-2

4. พิจารณาให้ความเห็นชอบระเบียบคณะกรรมการมวชนสัมพันธ์และระเบียบการบริหารกองทุน
สำหรับโครงการเหมืองแร่ เพื่อเป็นกรอบการดำเนินงานคณะกรรมการฯ ให้เป็นไปอย่างมีประสิทธิภาพ
รวมทั้งการแต่งตั้งผู้มีอำนาจลงนามเบิกจ่ายงบประมาณกองทุนเพื่อระวางสุขภาพและกองทุนพัฒนาหมู่บ้านรอบ
พื้นที่เหมืองแร่

5. ติดตามและรับทราบผลการดำเนินงานของกองทุนฟื้นฟูพื้นที่จากทำเหมือง

6. สรุปและประเมินผลสำเร็จของโครงการที่ได้รับการสนับสนุนเงินจากกองทุน

7. ดำเนินการอื่น ๆ ตามที่ได้รับมอบหมาย

ทั้งนี้ ตั้งแต่บัดนี้เป็นต้นไป

ประกาศ ณ วันที่ 13 ธันวาคม 2564

ลงชื่อ.....

นายสุทัศน์ ดังเทวาประสิทธิ์

กรรมการผู้จัดการ บริษัท ทัศนาลบุรี จำกัด

รายงานการประชุมคณะกรรมการมวลชนสัมพันธ์

• กองทุนเฝ้าระวังสุขภาพและกองทุนพัฒนาหมู่บ้านหรือพื้นที่ที่เมืองนํ้า
ประทานบัตรที่ 21388/15469 ร่วมแผนผังโครงการเดียวกับกับประทานบัตรที่ 21399/15556
โครงการเหมืองแร่หินอุตสาหกรรม ชนิดหินปูนเพื่ออุตสาหกรรมก่อสร้าง
บริษัท พัทธผลบุรี จำกัด ตำบลห้วยกะปิ อำเภอเมือง จังหวัดชลบุรี
ครั้งที่ 1/2557 วันศุกร์ที่ 13 ธันวาคม 2557
ณ ห้องประชุม บริษัท พัทธผลบุรี จำกัด

ผู้เข้าร่วมประชุม		
1. คุณอัมรินทร์	ตั้งประกอบ	คณะกรรมการที่ปรึกษา
2. คุณสิทธิโชค	อริยะกุล	คณะกรรมการที่ปรึกษา
3. คุณนราวดี	ประไพเตชากุล	กรรมการ
4. คุณมนต์รัตน์	ราตีจันทร์	กรรมการ
5. คุณนงศ์	เศรษฐวิวัฒน์กุล	กรรมการ
6. คุณอุทัย	สิทธิเสียดสุข	กรรมการ
7. คุณยุพิน	จำเนียรกาล	กรรมการ
8. คุณลำเจียก	รุ่งอรุณ	กรรมการ
9. ดร.สรรนา	เจนดีลานนท์	กรรมการ
10. คุณสำรวม	กุลจีน	กรรมการ
11. คุณเพชรชัย	จันทร์ราช	กรรมการ/ประสานงาน/เลขานุการ

ผัไม่"ได้เข้าร่วมประชุม

1. คุณสุทัศน์ (ส่งผู้แทนเข้าร่วมประชุม)	ตั้งเท่าประสิทธิ์	ประธาน
2. คุณศิรินทร์ (ส่งผู้แทนเข้าร่วมประชุม)	ตั้งเท่าประสิทธิ์	รองประธาน
3. คุณเขมิกา (ส่งผู้แทนเข้าร่วมประชุม)	ตั้งเท่าประสิทธิ์	ประธานในที่ประชุม
4. พระอธิการทองคำ	ติคุณปัญญ	กรรมการ
5. คุณจิราพร	แสงมาศ	กรรมการ
6. คุณเพ็ญศรี	เสียงอะ	กรรมการการเงิน

เริ่มประชุมเวลา 13.30 น.

ประธานกล่าวเปิดการประชุม และดำเนินการตามระเบียบวาระการประชุมดังต่อไปนี้

วาระที่ 1 เรื่องแจ้งเพื่อทราบ

1.1. ทบทวนประกาศแต่งตั้งคณะกรรมการมวลชนสัมพันธ์ ประจำปี 2567

แจ้งให้ทราบถึงประกาศแต่งตั้งคณะกรรมการฯ ในชุดปัจจุบันเป็นการแต่งตั้งโดยตำแหน่งงาน ใน ส่วนของราชการและหน่วยงานที่เกี่ยวข้อง ซึ่งส่วนใหญ่ไม่ได้ระบุชื่อตัวบุคคล จึงอาจมีการเปลี่ยนแปลง รายชื่อผู้เข้าร่วมประชุมในแต่ละครั้ง ตามการดำรงตำแหน่ง ณ เวลาปัจจุบัน

1.2. ทบทวนประกาศระเบียบคณะกรรมการมวชนสัมพันธ์และการบริหารกองทุน

แจ้งให้ทราบถึงประกาศระเบียบคณะกรรมการมรดกชนสัมพันธ์และการบริหารกองทุน โดยยังไม่มี
การเปลี่ยนแปลงรายละเอียดในประกาศ

วาระที่ 2 เรื่องสืบเนื่อง

2.1 การนำเงินเข้ากองทุน

การนำเข้า “กองทุนพัฒนาหมู่บ้านรอบพื้นที่เหมืองแร่” ครั้งที่ 1/2567 นำเข้าเมื่อวันที่ 19 มิถุนายน 2567 จำนวน 448,032 บาท ครั้งที่ 2/2567 นำเข้าเมื่อวันที่ 29 สิงหาคม 2567 จำนวน 512,064 บาท จำนวนจากยอดการผลิตอัตรา 1 บาท / ต้นการผลิต

การนำเงินเข้า "กองทุนเฝ้าระวังสุขภาพ" ครั้งที่ 1/2567 นำเข้าเมื่อวันที่ 19 มิถุนายน 2567 จำนวน 224,016 บาท ครั้งที่ 2/2567 นำเข้าเมื่อวันที่ 29 สิงหาคม 2567 จำนวน 256,032 บาท ค่ารวมจากยอดการผลิตอัตรา 0.5 บาท / ตันการผลิต

2.2 รายละเอียดการเบิกจ่ายงบประมาณ (รายละเอียดในเอกสารการประชม)

ឯកសារបញ្ជី		ឆ្នាំ	កម្រិត	ឯកសារបញ្ជី		ឆ្នាំ	កម្រិត
ឈ្មោះអង្គភាព		ឈ្មោះអង្គភាព	ឈ្មោះអង្គភាព	ឈ្មោះអង្គភាព	ឈ្មោះអង្គភាព	ឈ្មោះអង្គភាព	ឈ្មោះអង្គភាព
អង្គភាពបច្ចេកទេស		2020	20	អង្គភាពបច្ចេកទេស		2020	20
អង្គភាពបច្ចេកទេស		2021	20	អង្គភាពបច្ចេកទេស		2021	20
អង្គភាពបច្ចេកទេស		2022	20	អង្គភាពបច្ចេកទេស		2022	20
អង្គភាពបច្ចេកទេស		2023	20	អង្គភាពបច្ចេកទេស		2023	20
អង្គភាពបច្ចេកទេស		2024	20	អង្គភាពបច្ចេកទេស		2024	20
អង្គភាពបច្ចេកទេស		2025	20	អង្គភាពបច្ចេកទេស		2025	20
អង្គភាពបច្ចេកទេស		2026	20	អង្គភាពបច្ចេកទេស		2026	20
អង្គភាពបច្ចេកទេស		2027	20	អង្គភាពបច្ចេកទេស		2027	20
អង្គភាពបច្ចេកទេស		2028	20	អង្គភាពបច្ចេកទេស		2028	20
អង្គភាពបច្ចេកទេស		2029	20	អង្គភាពបច្ចេកទេស		2029	20
អង្គភាពបច្ចេកទេស		2030	20	អង្គភាពបច្ចេកទេស		2030	20
អង្គភាពបច្ចេកទេស		2031	20	អង្គភាពបច្ចេកទេស		2031	20
អង្គភាពបច្ចេកទេស		2032	20	អង្គភាពបច្ចេកទេស		2032	20
អង្គភាពបច្ចេកទេស		2033	20	អង្គភាពបច្ចេកទេស		2033	20
អង្គភាពបច្ចេកទេស		2034	20	អង្គភាពបច្ចេកទេស		2034	20
អង្គភាពបច្ចេកទេស		2035	20	អង្គភាពបច្ចេកទេស		2035	20
អង្គភាពបច្ចេកទេស		2036	20	អង្គភាពបច្ចេកទេស		2036	20
អង្គភាពបច្ចេកទេស		2037	20	អង្គភាពបច្ចេកទេស		2037	20
អង្គភាពបច្ចេកទេស		2038	20	អង្គភាពបច្ចេកទេស		2038	20
អង្គភាពបច្ចេកទេស		2039	20	អង្គភាពបច្ចេកទេស		2039	20
អង្គភាពបច្ចេកទេស		2040	20	អង្គភាពបច្ចេកទេស		2040	20
អង្គភាពបច្ចេកទេស		2041	20	អង្គភាពបច្ចេកទេស		2041	20
អង្គភាពបច្ចេកទេស		2042	20	អង្គភាពបច្ចេកទេស		2042	20
អង្គភាពបច្ចេកទេស		2043	20	អង្គភាពបច្ចេកទេស		2043	20
អង្គភាពបច្ចេកទេស		2044	20	អង្គភាពបច្ចេកទេស		2044	20
អង្គភាពបច្ចេកទេស		2045	20	អង្គភាពបច្ចេកទេស		2045	20
អង្គភាពបច្ចេកទេស		2046	20	អង្គភាពបច្ចេកទេស		2046	20
អង្គភាពបច្ចេកទេស		2047	20	អង្គភាពបច្ចេកទេស		2047	20
អង្គភាពបច្ចេកទេស		2048	20	អង្គភាពបច្ចេកទេស		2048	20
អង្គភាពបច្ចេកទេស		2049	20	អង្គភាពបច្ចេកទេស		2049	20
អង្គភាពបច្ចេកទេស		2050	20	អង្គភាពបច្ចេកទេស		2050	20
អង្គភាពបច្ចេកទេស		2051	20	អង្គភាពបច្ចេកទេស		2051	20
អង្គភាពបច្ចេកទេស		2052	20	អង្គភាពបច្ចេកទេស		2052	20
អង្គភាពបច្ចេកទេស		2053	20	អង្គភាពបច្ចេកទេស		2053	20
អង្គភាពបច្ចេកទេស		2054	20	អង្គភាពបច្ចេកទេស		2054	20
អង្គភាពបច្ចេកទេស		2055	20	អង្គភាពបច្ចេកទេស		2055	20
អង្គភាពបច្ចេកទេស		2056	20	អង្គភាពបច្ចេកទេស		2056	20
អង្គភាពបច្ចេកទេស		2057	20	អង្គភាពបច្ចេកទេស		2057	20
អង្គភាពបច្ចេកទេស		2058	20	អង្គភាពបច្ចេកទេស		2058	20
អង្គភាពបច្ចេកទេស		2059	20	អង្គភាពបច្ចេកទេស		2059	20
អង្គភាពបច្ចេកទេស		2060	20	អង្គភាពបច្ចេកទេស		2060	20
អង្គភាពបច្ចេកទេស		2061	20	អង្គភាពបច្ចេកទេស		2061	20
អង្គភាពបច្ចេកទេស		2062	20	អង្គភាពបច្ចេកទេស		2062	20
អង្គភាពបច្ចេកទេស		2063	20	អង្គភាពបច្ចេកទេស		2063	20
អង្គភាពបច្ចេកទេស		2064	20	អង្គភាពបច្ចេកទេស		2064	20
អង្គភាពបច្ចេកទេស		2065	20	អង្គភាពបច្ចេកទេស		2065	20
អង្គភាពបច្ចេកទេស		2066	20	អង្គភាពបច្ចេកទេស		2066	20
អង្គភាពបច្ចេកទេស		2067	20	អង្គភាពបច្ចេកទេស		2067	20
អង្គភាពបច្ចេកទេស		2068	20	អង្គភាពបច្ចេកទេស		2068	20
អង្គភាពបច្ចេកទេស		2069	20	អង្គភាពបច្ចេកទេស		2069	20
អង្គភាពបច្ចេកទេស		2070	20	អង្គភាពបច្ចេកទេស		2070	20
អង្គភាពបច្ចេកទេស		2071	20	អង្គភាពបច្ចេកទេស		2071	20
អង្គភាពបច្ចេកទេស		2072	20	អង្គភាពបច្ចេកទេស		2072	20
អង្គភាពបច្ចេកទេស		2073	20	អង្គភាពបច្ចេកទេស		2073	20
អង្គភាពបច្ចេកទេស		2074	20	អង្គភាពបច្ចេកទេស		2074	20
អង្គភាពបច្ចេកទេស		2075	20	អង្គភាពបច្ចេកទេស		2075	20
អង្គភាពបច្ចេកទេស		2076	20	អង្គភាពបច្ចេកទេស		2076	20
អង្គភាពបច្ចេកទេស		2077	20	អង្គភាពបច្ចេកទេស		2077	20
អង្គភាពបច្ចេកទេស		2078	20	អង្គភាពបច្ចេកទេស		2078	20
អង្គភាពបច្ចេកទេស		2079	20	អង្គភាពបច្ចេកទេស		2079	20
អង្គភាពបច្ចេកទេស		2080	20	អង្គភាពបច្ចេកទេស		2080	20
អង្គភាពបច្ចេកទេស		2081	20	អង្គភាពបច្ចេកទេស		2081	20
អង្គភាពបច្ចេកទេស		2082	20	អង្គភាពបច្ចេកទេស		2082	20
អង្គភាពបច្ចេកទេស		2083	20	អង្គភាពបច្ចេកទេស		2083	20
អង្គភាពបច្ចេកទេស		2084	20	អង្គភាពបច្ចេកទេស		2084	20
អង្គភាពបច្ចេកទេស		2085	20	អង្គភាពបច្ចេកទេស		2085	20
អង្គភាពបច្ចេកទេស		2086	20	អង្គភាពបច្ចេកទេស		2086	20
អង្គភាពបច្ចេកទេស		2087	20	អង្គភាពបច្ចេកទេស		2087	20
អង្គភាពបច្ចេកទេស		2088	20	អង្គភាពបច្ចេកទេស		2088	20
អង្គភាពបច្ចេកទេស		2089	20	អង្គភាពបច្ចេកទេស		2089	20
អង្គភាពបច្ចេកទេស		2090	20	អង្គភាពបច្ចេកទេស		2090	20
អង្គភាពបច្ចេកទេស		2091	20	អង្គភាពបច្ចេកទេស		2091	20
អង្គភាពបច្ចេកទេស		2092	20	អង្គភាពបច្ចេកទេស		2092	20
អង្គភាពបច្ចេកទេស		2093	20	អង្គភាពបច្ចេកទេស		2093	20
អង្គភាពបច្ចេកទេស		2094	20	អង្គភាពបច្ចេកទេស		2094	20
អង្គភាពបច្ចេកទេស		2095	20	អង្គភាពបច្ចេកទេស		2095	20
អង្គភាពបច្ចេកទេស		2096	20	អង្គភាពបច្ចេកទេស		2096	20
អង្គភាពបច្ចេកទេស		2097	20	អង្គភាពបច្ចេកទេស		2097	20
អង្គភាពបច្ចេកទេស		2098	20	អង្គភាពបច្ចេកទេស		2098	20
អង្គភាពបច្ចេកទេស		2099	20	អង្គភាពបច្ចេកទេស		2099	20
អង្គភាពបច្ចេកទេស		2100	20	អង្គភាពបច្ចេកទេស		2100	20

2.3 กิจกรรมที่ดำเนินการในปี 2567

ในปี 2567 นี้ มีกิจกรรมที่ได้รับการอนุมัติงบประมาณทั้งสิ้น 14 กิจกรรม ใช้งบประมาณรวม 1,586,410 บาท (ข้อมูลเพิ่มเติมในเอกสารการประชุม)

วาระที่ 3 เรื่องเพื่อพิจารณา

3.1 แผนการดำเนินงานประจำปี 2568

ได้มีการนำเสนอแผนการดำเนินงานประจำปี 2568 ให้ที่ประชุมรับทราบ

มติที่ประชุม รับทราบและอนุมัติแผนการดำเนินงาน

3.2 โครงการที่คณะกรรมการนำเสนอในที่ประชุม

3.2.1 โครงการต่อเติมอาคารรับรองผู้มาใช้บริการ โรงพยาบาลส่งเสริมสุขภาพ ตำบลห้วยกระปี

มติที่ประชุม ขอให้ท่านท่านตำบลห้วยกระปี เข้าร่วมสำรวจพื้นที่และให้ความเห็นในโครงการเพื่อนำเสนอและขออนุมัติโครงการต่อไป

3.2.2 โครงการวันเด็กแห่งชาติ ของแต่ละหน่วยงาน

มติที่ประชุม อนุมัติงบประมาณล่วงหน้าเพื่อดำเนินการสนับสนุน จัดกิจกรรมวันเด็กแห่งชาติ ประจำปี 2568 ของแต่ละหน่วยงาน ตามแผนการดำเนินงานประจำปี 2568

3.2.3 โครงการติดตั้งหลอดไฟส่องสว่างซอย ศรีนคร 9/2 หมู่ 7 ตำบลห้วยกระปี

มติที่ประชุม ขอให้ผู้ใหญ่บ้านหมู่ 7 ผู้นำเสนอโครงการให้สำรวจเสนอราคาแจ้งรายละเอียดค่าใช้จ่ายเพื่อขอรับการอนุมัติต่อไป

3.2.4 โครงการกิจกรรมทำบุญกลางบ้านหมู่ 7 ตำบลห้วยกระปี

มติที่ประชุม อนุมัติในหลักการด้วยงบประมาณปีละ 10,000 บาท เพื่อนำเสนอโครงการต่อไป

วาระที่ 4 เรื่องอื่น ๆ

เลิกประชุม เวลา 15.00 น.

(.....)
 นายพีรชัย จันทร์ราช

ผู้ประสานงานบันทึกถ้อยแถลงการประชุม

(.....)
 นางสาวเชมิกา ตั้งเทวาประสิทธิ์

รองประธานคณะกรรมการ

(.....)
 นายสุทัศน์ ตั้งเทวาประสิทธิ์

ประธานคณะกรรมการ

รายงานผลการปฏิบัติตามมาตรการป้องกันและแก้ไข
ผลกระทบสิ่งแวดล้อมฯ จัดทำโดยวิศวกรควบคุมการทำเหมือง

วิธีการทำเหมือง : เหมืองทราบ

รายการประเมินความพึงพอใจ	รายละเอียดการปฏิบัติงาน	ปัญหาอุปสรรคและการแก้ไข	เอกสารอ้างอิง
6. ให้เจ้าหน้าที่จะคอยหรือเห็นแก่ข้อเท็จจริงที่ปรากฏบนแผนที่ทางขนส่งทางบกในบริเวณพื้นที่โครงการ ตลอดจนเส้นทางขนส่งทางบกในพื้นที่โครงการ ผู้ให้บริการขนส่งทางบก อย่างน้อยวันละ 3-4 ครั้ง หรือตามความเหมาะสมกับสภาพภูมิอากาศ เพื่อลดการพึ่งพาของรถยนต์ส่วนบุคคลหรือรถจักรยานยนต์ส่วนบุคคล ทางขนส่งและเส้นทางสาธารณะที่ใช้ประโยชน์ในการขนส่งให้มีความใช้งานได้ดีและปลอดภัยยิ่งขึ้น	มีการดำเนินการ		
7. การขนส่งรถโดยสารสาธารณะใช้ความถี่และปริมาณของรถโดยสารให้เป็นไปตามที่ทางราชการกำหนดและควบคุมความเร็วไม่เกิน 25 กิโลเมตร/ชั่วโมง ในช่วงที่ผ่านชุมชน หรือพื้นที่ใกล้เคียงกระบวนการรถโดยสารสาธารณะใช้ผลิตภัณฑ์ก่อนออกจากรถที่โครงการ	มีการดำเนินการ		
8. จัดทำและกำกับไว้ที่งานสวนสาธารณะป้องกันอันตรายส่วนบุคคล เช่น หมายจราจร ร่องเท้าคนเดิน ทางเดินเท้า ทางเท้าคนเดิน เครื่องป้องกันความปลอดภัย ฯลฯ ตามความเหมาะสมของลักษณะงานและจัดให้มีการตรวจสุขภาพของพนักงาน อย่างน้อยปีละ 2 ครั้ง พร้อมทั้งรายงานผลให้กรมอุตสาหกรรมพื้นฐานและการเหมืองแร่ และสำนักงานนโยบายและแผนทรัพยากรธรรมชาติและสิ่งแวดล้อมทราบ	มีการดำเนินการ		
9. ให้ปรับปรุงโรงโม่หินเป็นระบบปิด และจัดให้มีระบบป้องกันผลกระทบสิ่งแวดล้อมไว้ครบถ้วนตามประกาศกรมอุตสาหกรรมพื้นฐานและการเหมืองแร่ เรื่อง ให้โรงโม่หินหรืออู่หินมีระบบป้องกันผลกระทบสิ่งแวดล้อม ลงวันที่ 12 มกราคม 2548 หรือทั้งดูแลแบบบูรณาการและใช้ระบบของมาตรการพิเศษเรื่องอันตรายของผลกระทบระบบป้องกันและลดการพึ่งพาของรถยนต์ส่วนบุคคล	มีการดำเนินการ		
10. ใช้ความสะอาดสิ่งแวดล้อมประเภทแนวทางการปฏิบัติตามกฎหมายที่เกี่ยวข้อง ราชการได้มีรายละเอียดตามกฎหมายอันมีผลทางกฎหมายที่เกี่ยวข้องโครงการ	มีการดำเนินการ		
11. ให้ดำเนินการจัดตั้งกองทุนฟื้นฟูพื้นที่ทำเหมืองโดยที่ธนาคารเพื่อการคลังหรือหน่วยงานอื่นของรัฐประมาณ 0.50 บาท หรือไม่น้อยกว่าปีละ 200,000 บาท (สองแสนบาท) เพื่อให้สามารถดำเนินการด้านการศึกษาพื้นที่ที่ดำเนินการทำเหมืองแร่แล้ว และบริเวณพื้นที่ที่ขุดเหมืองมีการทำเหมืองแร่ให้มีความปลอดภัยทางปฏิกิริยาให้เจ้าหน้าที่สามารถตรวจสอบได้ตลอดเวลา	มีการดำเนินการ		

รายการขอเขียนตรวจทบทวน	รายละเอียดการปฏิบัติงาน	ปัญหาอุปสรรคและแนวทางแก้ไข	เอกสารอ้างอิง
12. ใช้ปฏิบัติตามแผนการจัดการพื้นที่ชุ่มน้ำเบื้องต้นบริเวณเขาเข็ญที่เกาะนาคโดยหน่วยงานราชการ	มีการดำเนินการ		
13. วิเคราะห์สภาพแวดล้อมทางกายภาพที่เปลี่ยนแปลง และรายงานผลให้กรรมการตรวจรับขั้นสูงและกรรมการเมือง และสำนักงานโยธาเขตแดน ทรัพยากรธรรมชาติและสิ่งแวดล้อมกรมการปกครอง โดยมีรายละเอียดดังนี้	มีการดำเนินการ		
13.1 ตรวจวัดปริมาณน้ำฝนและอุณหภูมิอากาศ (TSP) พื้นที่ของขนาด 10 ไมครอน (PM10) และระดับน้ำขึ้นน้ำลงในบริเวณโรงเรียนวัดเขาเข็ญที่เกาะนาค วัดวัดละโก บ้านไม้ไผ่และโรงเรียนของโรงเรียนวัดละโก บ้านไม้ไผ่และโรงเรียนของโรงเรียนวัดละโก บ้านไม้ไผ่ในช่วงเดือนกุมภาพันธ์-พฤษภาคม และเดือนกันยายน-พฤศจิกายน			
13.2 ตรวจวัดระดับน้ำขึ้นน้ำลงในบริเวณวัดเขาเข็ญที่เกาะนาค และวัดวัดละโก วัดละโก บ้านไม้ไผ่และโรงเรียนวัดละโก บ้านไม้ไผ่ในช่วงเดือนกุมภาพันธ์-พฤษภาคม และเดือนกันยายน-พฤศจิกายน			
13.3 ตรวจวัดระดับน้ำขึ้นน้ำลงในบริเวณวัดเขาเข็ญที่เกาะนาค และวัดวัดละโก วัดละโก บ้านไม้ไผ่และโรงเรียนวัดละโก บ้านไม้ไผ่ในช่วงเดือนกุมภาพันธ์-พฤษภาคม และเดือนกันยายน-พฤศจิกายน			
13.4 ตรวจวัดระดับน้ำขึ้นน้ำลงในบริเวณวัดเขาเข็ญที่เกาะนาค และวัดวัดละโก วัดละโก บ้านไม้ไผ่และโรงเรียนวัดละโก บ้านไม้ไผ่ในช่วงเดือนกุมภาพันธ์-พฤษภาคม และเดือนกันยายน-พฤศจิกายน			
13.5 ตรวจวัดระดับน้ำขึ้นน้ำลงในบริเวณวัดเขาเข็ญที่เกาะนาค และวัดวัดละโก วัดละโก บ้านไม้ไผ่และโรงเรียนวัดละโก บ้านไม้ไผ่ในช่วงเดือนกุมภาพันธ์-พฤษภาคม และเดือนกันยายน-พฤศจิกายน			
13.6 ตรวจวัดระดับน้ำขึ้นน้ำลงในบริเวณวัดเขาเข็ญที่เกาะนาค และวัดวัดละโก วัดละโก บ้านไม้ไผ่และโรงเรียนวัดละโก บ้านไม้ไผ่ในช่วงเดือนกุมภาพันธ์-พฤษภาคม และเดือนกันยายน-พฤศจิกายน			
13.7 ตรวจวัดระดับน้ำขึ้นน้ำลงในบริเวณวัดเขาเข็ญที่เกาะนาค และวัดวัดละโก วัดละโก บ้านไม้ไผ่และโรงเรียนวัดละโก บ้านไม้ไผ่ในช่วงเดือนกุมภาพันธ์-พฤษภาคม และเดือนกันยายน-พฤศจิกายน			
13.8 ตรวจวัดระดับน้ำขึ้นน้ำลงในบริเวณวัดเขาเข็ญที่เกาะนาค และวัดวัดละโก วัดละโก บ้านไม้ไผ่และโรงเรียนวัดละโก บ้านไม้ไผ่ในช่วงเดือนกุมภาพันธ์-พฤษภาคม และเดือนกันยายน-พฤศจิกายน			

[illegible]

รายการที่จะเฝ้าระวังการระบาด	รายละเอียดการปฏิบัติงาน	ปัญหา,อุปสรรคและแนวทางแก้ไข	เอกสารอ้างอิง
19. ในระหว่างเวลาทำการหรือวันหยุดราชการ เวลา ๐๖.๐๐-๐๗.๐๐ น. หรือก่อนเวลา ๐๖.๐๐ น. ในวันจันทร์-วันศุกร์ หรือในวันเสาร์-วันอาทิตย์ ที่มีความสำคัญทางประวัติศาสตร์ จะตั้งวงเวียนและจุดตรวจร่วม ๖ คันบริเวณหน้าประตูหน้าวัดสุทัศน์เทพวรารามราชวรมหาวิหาร เพื่ออำนวยความสะดวกแก่ประชาชนที่เดินทางมาปฏิบัติศาสนกิจ และอำนวยความสะดวกแก่ประชาชนที่เดินทางไปปฏิบัติศาสนกิจตามสถานที่ต่าง ๆ ในพื้นที่กรุงเทพมหานคร	ตั้งจุด ไม่ทราบ		



นางสีต กล้วยใจ ไชยวงษ์ ผู้จัดสร้างและลง
(นางสาวสีต ไชยวงษ์)
ผู้รับใบประกอบวิชาชีพศึกษารวมบทคุณ สาขาวิชาศึกษารวมเมืองมว๋ ใบอนุญาตเลขที่ ๓๓๖.139

ภาคผนวก ข

รางวัลต่างๆ ที่ได้รับ

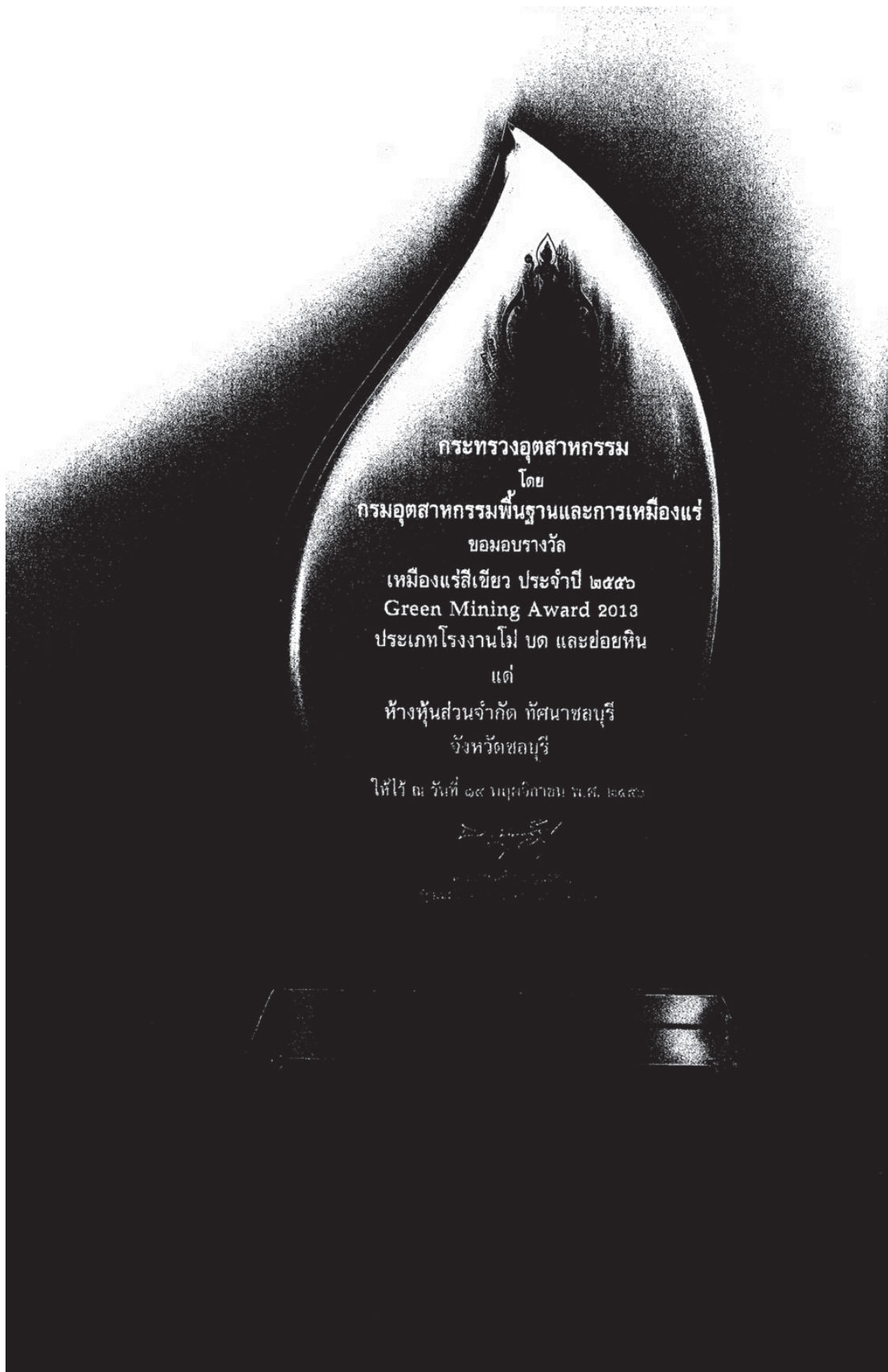

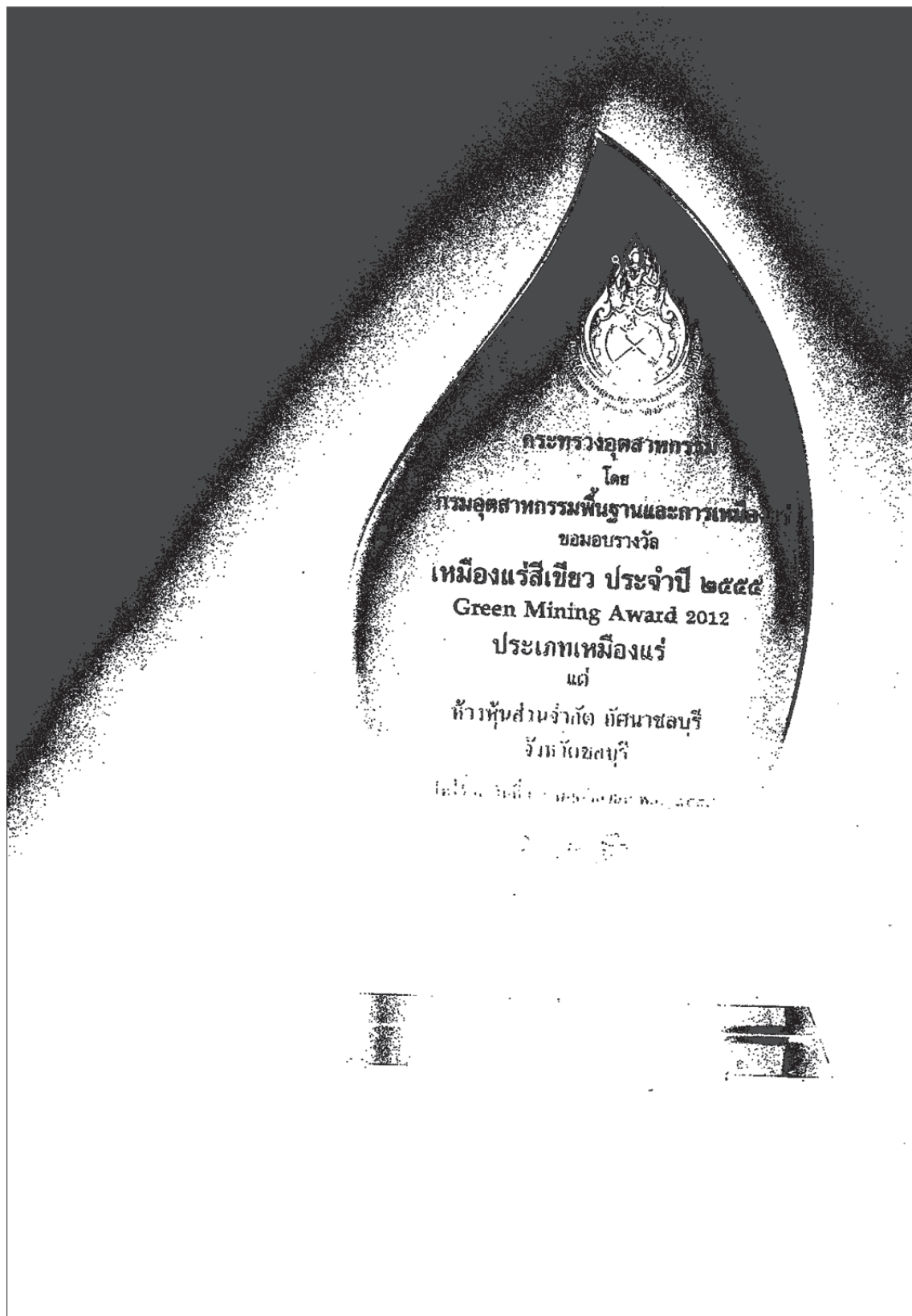



การรับรองเลขที่ : ๓-๔๒๐/๒๕๕๔ ขบ



ใบรับรองฉบับนี้ให้ไว้กับ
ห้างหุ้นส่วนจำกัด ทศนาชลบุรี

ที่ตั้งสถานประกอบการ เลขที่ ๔๕/๑๑ ม.๗ ต.ห้วยกะปิ
อ.เมืองชลบุรี จ.ชลบุรี ๒๐๐๐๐

เพื่อรับรองว่าเป็น
อุตสาหกรรมสีเขียว ระดับที่ ๓
ระบบสีเขียว (Green System)

การบริหารจัดการสิ่งแวดล้อมอย่างเป็นระบบ
มีการติดตามประเมินผล และทบทวนเพื่อการพัฒนาอย่างต่อเนื่อง

ลงชื่อ
(นายวิฑูรย์ สิมะโชคดี)
ปลัดกระทรวงอุตสาหกรรม

ออกให้ ณ วันที่ ...๒๑ กันยายน ๒๕๕๔.....

มีผลถึง วันที่ ...๒๐ กันยายน ๒๕๕๗.....



โครงการธรรมาภิบาลสิ่งแวดล้อม กระทรวงอุตสาหกรรม

เกียรติบัตรนี้ให้ไว้เพื่อแสดงว่า
ห้างหุ้นส่วนจำกัด ทัศนาลบุรี
ประเภทบัตรที่ 21388/15469 จังหวัดชลบุรี
เป็นสถานประกอบการอุตสาหกรรมที่ดำเนินงานตามหลักเกณฑ์ธรรมาภิบาลสิ่งแวดล้อม

ให้ไว้ ณ วันที่ 21 กันยายน 2552

(นายชาญชัย ชัยรุ่งเรือง)

รัฐมนตรีว่าการกระทรวงอุตสาหกรรม

ธรรมาภิบาลสิ่งแวดล้อม





กระทรวงอุตสาหกรรม

โดย

กรมอุตสาหกรรมพื้นฐานและการเหมืองแร่

มอบประกาศเกียรติคุณนี้ เพื่อแสดงว่า

บริษัท กัศนาชลบุรี จำกัด

ได้รับ

รางวัลรักษามาตรฐานเหมืองแร่สีเขียว ประจำปี ๒๕๖๓

Green Mining Award 2020

ประเภท โรงงานไม่ บด หรือย่อยหิน

วันที่ ๒๒ กันยายน ๒๕๖๓

ได้รับ: ชัยรุ่งเรือง

(นายสุริยะ จึงรุ่งเรืองกิจ)

รัฐมนตรีว่าการกระทรวงอุตสาหกรรม



กระทรวงอุตสาหกรรม

โดย

กรมอุตสาหกรรมพื้นฐานและการเหมืองแร่

มอบประกาศเกียรติคุณนี้ เพื่อแสดงว่า

บริษัท กัศนาชลบุรี จำกัด

ได้รับ

รางวัลรักษามาตรฐานเหมืองแร่สีเขียว ประจำปี ๒๕๖๓

Green Mining Award 2020

ประเภท เหมืองแร่

วันที่ ๒๒ กันยายน ๒๕๖๓

ได้รับ: ชัยรุ่งเรือง

(นายสุริยะ จึงรุ่งเรืองกิจ)

รัฐมนตรีว่าการกระทรวงอุตสาหกรรม



บริษัท ทอพ-คลาส คอนซัลแทนท์ จำกัด
TOP-CLASS CONSULTANT CO.,LTD

บริษัท ทอพ-คลาส คอนซัลแทนท์ จำกัด

204 เมืองทอง 2/3 ซอยพัฒนาการ 53 ถนนพัฒนาการ เขตสวนหลวง กรุงเทพฯ 10250

โทรศัพท์: 0-2322-5758 โทรศัพท์มือถือ: 09-3595-7745 โทรสาร: 0-2322-5759

อีเมล: top-class204@hotmail.com